社会資本総合整備計画

平成29年3月24日

計画の名称	8　元気で安全・安心な兵庫の道づくり（道路構造物の計画的な維持修繕）	重点計画の該当	○
計画の期間	平成25年度～平成29年度（5年間）	交付団体	兵庫県、姫路市、芦屋市、伊丹市、宝塚市、川西市、三田市、猪名川町、加古川市、高砂市、稲美町、播磨町、西脇市、三木市、小野市、加西市、加東市、多可町、神河町、市川町、福崎町、たつの市、相生市、赤穂市、宍粟市、太子町、上郡町、佐用町、豊岡市、養父市、朝来市、香美町、新温泉町、篠山市、丹波市、洲本市、南あわじ市、淡路市、明石市、西宮市

計画の目標

「つかう（生活の質を高める社会基盤の再構築）」の観点から、道路施設の計画的な点検・修繕を実施し、安全安心かつ快適な県民生活を実現する。

計画の成果目標（定量的指標）

①地域の基幹ネットワークにおける橋梁補修実施率
②長寿命化計画に位置付けられた計画的な舗装修繕実施率
③緊急輸送道路における計画的な電線共同溝整備率

定量的指標の定義及び算定式

定量的指標の定義及び算定式	当初現況値（H25当初）	中間目標値（H27末）	最終目標値（H29末）	備考
①地域の基幹ネットワークにおける橋梁補修実施率				・兵庫県強靱化計画に基づき実施される要素事業：兵庫県交付対象全事業（市町村事業除く） ・但馬定住自立圏共生ビジョンに基づき実施される要素事業：A1-1004
橋梁補修実施率＝補修実施済橋梁数／補修必要橋梁数	4%	38%	77%	
②点検に基づく修繕計画に位置付けられた計画的な舗装修繕実施率				
舗装修繕実施率＝舗装修繕実施済延長／舗装修繕が必要な道路延長	0%	8%	15%	
③緊急輸送道路における計画的な電線共同溝整備率				
電線共同溝実施率＝電線共同溝の整備済延長／電線共同溝の整備予定延長	—	—	7%	

全体事業費	合計（A＋B＋C＋D）	A	B	C	D	効果促進事業費の割合 C／（A＋B＋C＋D）
	80,622 百万円	77,029 百万円	0 百万円	3,593 百万円	0 百万円	4.5%

交付対象事業

番号	事業種別	地域種別	交付対象	直接間接	事業者	道路種別	省略工種	要素となる事業名（事業箇所）	事業内容（延長・面積等）	市町村名	事業実施期間（年度） H25	H26	H27	H28	H29	全体事業費（百万円）	費用便益比	個別施設計画 策定状況	備考
8-A1-1	道路	一般	兵庫県	直接	兵庫県	国道	改築	(国)2号　和坂拡幅Ⅱ	現道拡幅・無電柱化　L=0.4k	明石市					▬	500	－	－	
8-A1-312	道路	一般	兵庫県	直接	兵庫県	都道府県道	修繕	(主)大沢西宮線　他　西宮市　他	舗装修繕	西宮市他	▬					122	－	策定済	
8-A1-313	道路	一般	兵庫県	直接	兵庫県	都道府県道	修繕	(一)奥山精道線　他　芦屋市　他	舗装修繕	芦屋市他	▬					122	－	策定済	
8-A1-314	道路	一般	兵庫県	直接	兵庫県	国道	修繕	(国)176号　他　三田市　他	舗装修繕	三田市他	▬					365	－	策定済	
8-A1-315	道路	一般	兵庫県	直接	兵庫県	都道府県道	修繕	(主)川西篠山線　他　川西市　他	舗装修繕	川西市他	▬					41	－	策定済	
8-A1-316	道路	一般	兵庫県	直接	兵庫県	都道府県道	修繕	(一)黒石三田線　他　三田市　他	舗装修繕	三田市他	▬					376	－	策定済	
8-A1-317	道路	一般	兵庫県	直接	兵庫県	国道	修繕	(国)372号　他　加東市　他	舗装修繕	加東市他	▬					820	－	策定済	
8-A1-318	道路	一般	兵庫県	直接	兵庫県	都道府県道	修繕	(主)神戸加東線　他　加東市　他	舗装修繕	加東市他	▬					757	－	策定済	
8-A1-319	道路	一般	兵庫県	直接	兵庫県	都道府県道	修繕	(主)西脇口吉川神戸線　他 三木市　他	舗装修繕　L= 4.6km	三木市他	▬					1248	－	策定済	
8-A1-320	道路	一般	兵庫県	直接	兵庫県	国道	修繕	(国)250号　他　加古川市　他	舗装修繕	加古川市他	▬					355	－	策定済	
8-A1-321	道路	一般	兵庫県	直接	兵庫県	都道府県道	修繕	(主)高砂北条線　他　高砂市　他	舗装修繕	高砂市他	▬					88	－	策定済	
8-A1-322	道路	一般	兵庫県	直接	兵庫県	都道府県道	修繕	(一)小野志方線　他　加古川市　他	舗装修繕　L= 5.0km	加古川市他	▬					200	－	策定済	
8-A1-323	道路	一般	兵庫県	直接	兵庫県	国道	修繕	(国)372号　他　姫路市　他	舗装修繕	姫路市他	▬					760	－	策定済	
8-A1-324	道路	一般	兵庫県	直接	兵庫県	都道府県道	修繕	(主)宍粟香寺線　他　姫路市　他	舗装修繕	姫路市他	▬					354	－	策定済	
8-A1-325	道路	一般	兵庫県	直接	兵庫県	都道府県道	修繕	(一)山之内莇野姫路線　他 姫路市　他	舗装修繕　L= 2.5km	姫路市他	▬					520	－	策定済	
8-A1-326	道路	一般	兵庫県	直接	兵庫県	国道	修繕	(国)179号　他　佐用郡佐用町　他	舗装修繕　L= 4.3km	佐用町他	▬					111	－	策定済	
8-A1-327	道路	一般	兵庫県	直接	兵庫県	都道府県道	修繕	(主)上郡末広線　他　赤穂郡上郡町　他	舗装修繕　L= 8.7km	上郡町他	▬					228	－	策定済	
8-A1-328	道路	一般	兵庫県	直接	兵庫県	都道府県道	修繕	(一)吉永下徳久線　他　佐用郡佐用町　他	舗装修繕　L= 23.1km	佐用町他	▬					460	－	策定済	
8-A1-329	道路	一般	兵庫県	直接	兵庫県	国道	修繕	(国)482号　他　豊岡市　他	舗装修繕	豊岡市他	▬					126	－	策定済	
8-A1-330	道路	一般	兵庫県	直接	兵庫県	都道府県道	修繕	(主)日高竹野線　他　豊岡市　他	舗装修繕　L= 7.1km	豊岡市他	▬					302	－	策定済	
8-A1-331	道路	一般	兵庫県	直接	兵庫県	都道府県道	修繕	(一)戸島玄武洞豊岡線　他 豊岡市　他	舗装修繕　L= 6.6km	豊岡市他	▬					247	－	策定済	
8-A1-332	道路	一般	兵庫県	直接	兵庫県	都道府県道	修繕	(主)福良江井岩屋線　他　洲本市　他	舗装修繕	洲本市他	▬					80	－	策定済	
8-A1-333	道路	一般	兵庫県	直接	兵庫県	都道府県道	修繕	(一)尾崎志筑線　他　洲本市　他	舗装修繕　L= 2.6km	洲本市他	▬					120	－	策定済	
8-A1-334	道路	一般	兵庫県	直接	兵庫県	都道府県道	修繕	(主)篠山山南線　他　篠山市　他	舗装修繕　L= 0.92km	篠山市他	▬					250	－	策定済	
8-A1-335	道路	一般	兵庫県	直接	兵庫県	都道府県道	修繕	(一)本郷東浜谷線　他　篠山市　他	舗装修繕　L= 0.92km	篠山市他	▬					250	－	策定済	
8-A1-336	道路	一般	兵庫県	直接	兵庫県	国道	修繕	(国)427号　他　多可郡多可町　他	舗装修繕　L= 8.3km	多可町	▬					177	－	策定済	
8-A1-337	道路	一般	兵庫県	直接	兵庫県	都道府県道	修繕	(主)三木宍粟線　他　姫路市　他	舗装修繕　L= 10km	姫路市他	▬					295	－	策定済	

（注）今後の社会情勢や交付される予算規模次第では、事業箇所や実施期間等を変更する可能性があります。

8-A1-338	道路	一般	兵庫県	直接	兵庫県	国道	修繕	(国)429号　他	宍粟市　他	舗装修繕	L= 10km	宍粟市他						250	－	策定済	
8-A1-339	道路	一般	兵庫県	直接	兵庫県	都道府県道	修繕	(主)宍粟新宮線　他	たつの市　他	舗装修繕	L= 8.0km	たつの市						400	－	策定済	
8-A1-340	道路	一般	兵庫県	直接	兵庫県	都道府県道	修繕	(一)網干停車場線新舞子線	たつの市　他	舗装修繕	L= 10km	たつの市						150	－	策定済	
8-A1-341	道路	一般	兵庫県	直接	兵庫県	国道	修繕	(国)178号　他	新温泉町　他	舗装修繕	L= 8.5km	新温泉町						370	－	策定済	
8-A1-342	道路	一般	兵庫県	直接	兵庫県	都道府県道	修繕	(主)香美久美浜線　他	香美町　他	舗装修繕	L= 18km	香美町他						105	－	策定済	
8-A1-343	道路	一般	兵庫県	直接	兵庫県	国道	修繕	(国)312号　他	養父市　他	舗装修繕	L= 538m	養父市						15	－	策定済	
8-A1-344	道路	一般	兵庫県	直接	兵庫県	都道府県道	修繕	(主)朝来出石線　他	朝来市　他	舗装修繕	L= 0.6km	朝来市他						19	－	策定済	
8-A1-345	道路	一般	兵庫県	直接	兵庫県	国道	修繕	(国)427号　他	丹波市　他	舗装修繕	L= 4.0km	丹波市						148	－	策定済	
8-A1-346	道路	一般	兵庫県	直接	兵庫県	都道府県道	修繕	(一)物部藪崎線　他	養父市　他	舗装修繕	L= 0.6km	養父市他						100	－	策定済	
8-A1-347	道路	一般	兵庫県	直接	兵庫県	都道府県道	修繕	(一)三尾浜坂線　他	新温泉町　他	舗装修繕	L= 0.6km	新温泉町他						120	－	策定済	
8-A1-348	道路	一般	兵庫県	直接	兵庫県	都道府県道	修繕	(主)洲本灘賀集線　他	南あわじ市　他	路面陥没対策	L= 11.2km	南あわじ市他						80	－	策定済	
8-A1-349	道路	一般	兵庫県	直接	兵庫県	国道	修繕	(国) 373号	馬場橋・宮山橋	橋梁補修	L= 42m	佐用町						65	－	策定済	
8-A1-400	道路	一般	兵庫県	直接	兵庫県	都道府県道	修繕	(一)相生壷根公園線	日ノ浦橋外１橋	橋梁補修	L= 340m	相生市						260	－	策定済	
8-A1-401	道路	一般	兵庫県	直接	兵庫県	都道府県道	修繕	(主)大沢西宮線	西宮市　銀水橋	橋梁補修	L= 20m	西宮市						100	－	策定済	
8-A1-402	道路	一般	兵庫県	直接	兵庫県	都道府県道	修繕	(主)姫路環状線	姫路市　今中橋	橋梁補修	L= 20m	姫路市						150	－	策定済	
8-A1-403	道路	一般	兵庫県	直接	兵庫県	都道府県道	修繕	(一)戸島玄武洞豊岡線	豊岡市 堀川橋	橋梁補修	L= 150m	豊岡市						120	－	策定済	
8-A1-404	道路	一般	兵庫県	直接	兵庫県	都道府県道	修繕	(一)阿那賀市線	南あわじ市　三洋橋	橋梁補修	L= 100m	南あわじ市						100	－	策定済	
8-A1-405	道路	一般	兵庫県	直接	兵庫県	都道府県道	修繕	(主)川西篠山線	猪名川町　栃原橋	橋梁補修	L= 0.1km	猪名川町						150	－	策定済	
8-A1-406	道路	一般	兵庫県	直接	兵庫県	都道府県道	修繕	(一)神吉船頭線	加古川市　砂部陸橋	橋梁補修	L= 0.2km	加古川市						979	－	策定済	
8-A1-407	道路	一般	兵庫県	直接	兵庫県	都道府県道	修繕	(主)小野香寺線	小野市　栗生橋	橋梁補修	L= 0.15km	小野市						200	－	策定済	
8-A1-408	道路	一般	兵庫県	直接	兵庫県	都道府県道	修繕	(主) 宝塚唐櫃線	西宮市 船坂橋	橋梁補修	L= 23m	西宮市						40	－	策定済	
8-A1-409	道路	一般	兵庫県	直接	兵庫県	都道府県道	修繕	(主) 明石神戸宝塚線	西宮市 甲山大橋	橋梁補修	L= 39m	西宮市						25	－	策定済	
8-A1-410	道路	一般	兵庫県	直接	兵庫県	都道府県道	修繕	(一) 芦屋鳴尾浜線	西宮市 鳴尾橋	橋梁補修	L= 1231m	西宮市						1133	－	策定済	
8-A1-411	道路	一般	兵庫県	直接	兵庫県	都道府県道	修繕	(主) 川西三田線	猪名川町 原橋	橋梁補修	L= 20m	猪名川町						25	－	策定済	
8-A1-412	道路	一般	兵庫県	直接	兵庫県	都道府県道	修繕	(主) 塩瀬宝塚線	宝塚市 十万橋	橋梁補修	L= 20m	宝塚市						200	－	策定済	
8-A1-413	道路	一般	兵庫県	直接	兵庫県	都道府県道	修繕	(一) 黒石三田線	三田市 砂郷橋ほか１橋	橋梁補修	L= 39m	三田市						87	－	策定済	
8-A1-414	道路	一般	兵庫県	直接	兵庫県	都道府県道	修繕	(一) 黒石三田線	三田市 三田大橋	橋梁補修	L= 50m	三田市						20	－	策定済	
8-A1-415	道路	一般	兵庫県	直接	兵庫県	都道府県道	修繕	(主) 川西三田線	宝塚市 清ノ瀬橋	橋梁補修	L= 20m	宝塚市						50	－	策定済	
8-A1-416	道路	一般	兵庫県	直接	兵庫県	都道府県道	修繕	(主) 三田後川上線	三田市 清水橋	橋梁補修	L= 20m	三田市						200	－	策定済	
8-A1-417	道路	一般	兵庫県	直接	兵庫県	都道府県道	修繕	(主) 川西篠山線	猪名川町 木津橋（旧道）	橋梁補修	L= 50m	猪名川町						20	－	策定済	
8-A1-418	道路	一般	兵庫県	直接	兵庫県	都道府県道	修繕	(主) 神戸加古川姫路線	加古川市 小川橋	橋梁補修	L= 20m	加古川市						50	－	策定済	
8-A1-419	道路	一般	兵庫県	直接	兵庫県	都道府県道	修繕	(一) 東古瀬穂積線	加東市 明治橋	橋梁補修	L= 63m	加東市						200	－	策定済	
8-A1-420	道路	一般	兵庫県	直接	兵庫県	都道府県道	修繕	(主) 神戸加東線	三木市 小川大橋	橋梁補修	L= 20m	三木市						20	－	策定済	
8-A1-421	道路	一般	兵庫県	直接	兵庫県	都道府県道	修繕	(主) 三木宍粟線	小野市 栗田橋	橋梁補修	L= 240m	小野市						300	－	策定済	
8-A1-422	道路	一般	兵庫県	直接	兵庫県	都道府県道	修繕	(主) 神戸加東線	小野市 小田上橋	橋梁補修	L= 70m	小野市						52	－	策定済	
8-A1-423	道路	一般	兵庫県	直接	兵庫県	都道府県道	修繕	(主) 小野香寺線	小野市 西脇橋	橋梁補修	L= 98m	小野市						31	－	策定済	
8-A1-424	道路	一般	兵庫県	直接	兵庫県	都道府県道	修繕	(主) 宍粟香寺線	姫路市 新清水橋	橋梁補修	L= 50m	姫路市						100	－	策定済	
8-A1-425	道路	一般	兵庫県	直接	兵庫県	都道府県道	修繕	(主) 姫路上郡線	姫路市 太市橋	橋梁補修	L= 40m	姫路市						100	－	策定済	
8-A1-426	道路	一般	兵庫県	直接	兵庫県	都道府県道	修繕	(主) 西脇八千代市川線	市川町 保喜橋2	橋梁補修	L= 40m	市川町						100	－	策定済	
8-A1-427	道路	一般	兵庫県	直接	兵庫県	都道府県道	修繕	(一) 相生壷根公園線	相生市 藤戸橋	橋梁補修	L= 150m	相生市						120	－	策定済	
8-A1-428	道路	一般	兵庫県	直接	兵庫県	都道府県道	修繕	(主) 姫路上郡線	相生市 真広橋	橋梁補修	L= 31m	相生市						48	－	策定済	
8-A1-429	道路	一般	兵庫県	直接	兵庫県	都道府県道	修繕	(主) 若桜下三河線	宍粟市 阿踏橋	橋梁補修	L= 45m	宍粟市						43	－	策定済	
8-A1-430	道路	一般	兵庫県	直接	兵庫県	都道府県道	修繕	(一) 塩田三日月線	佐用町 鎌倉橋	橋梁補修	L= 20m	佐用町						15	－	策定済	
8-A1-431	道路	一般	兵庫県	直接	兵庫県	都道府県道	修繕	(一) 森添三方線	宍粟市 高見橋	橋梁補修	L= 28m	宍粟市						26	－	策定済	
8-A1-432	道路	一般	兵庫県	直接	兵庫県	国道	修繕	(国) 429号	宍粟市 室橋	橋梁補修	L= 40m	宍粟市						100	－	策定済	
8-A1-433	道路	一般	兵庫県	直接	兵庫県	都道府県道	修繕	(主) 姫路上郡線	たつの市 昭和橋	橋梁補修	L= 10m	たつの市						20	－	策定済	
8-A1-434	道路	一般	兵庫県	直接	兵庫県	国道	修繕	(国) 429号	宍粟市 真西橋ほか１橋	橋梁補修	L= 20m	宍粟市						28	－	策定済	
8-A1-435	道路	一般	兵庫県	直接	兵庫県	都道府県道	修繕	(主) 姫路上郡線	たつの市 島田1号橋	橋梁補修	L= 10m	たつの市						50	－	策定済	
8-A1-436	道路	一般	兵庫県	直接	兵庫県	都道府県道	修繕	(一) たつの竜野停車場線	たつの市 野田橋	橋梁補修	L= 40m	たつの市						30	－	策定済	
8-A1-437	道路	一般	兵庫県	直接	兵庫県	都道府県道	修繕	(主) 養父宍粟線	宍粟市 嘉門橋	橋梁補修	L= 30m	宍粟市						20	－	策定済	
8-A1-438	道路	一般	兵庫県	直接	兵庫県	都道府県道	修繕	(主) 大屋波賀線	宍粟市 出合橋	橋梁補修	L= 20m	宍粟市						23	－	策定済	
8-A1-439	道路	一般	兵庫県	直接	兵庫県	都道府県道	修繕	(主) 朝来出石線	豊岡市 寺内橋	橋梁補修	L= 90m	豊岡市						20	－	策定済	
8-A1-440	道路	一般	兵庫県	直接	兵庫県	都道府県道	修繕	(主) 日高竹野線	豊岡市 竹野新橋	橋梁補修	L= 90m	豊岡市						50	－	策定済	
8-A1-441	道路	一般	兵庫県	直接	兵庫県	都道府県道	修繕	(主) 日高竹野線	豊岡市 梅田橋	橋梁補修	L= 50m	豊岡市						187	－	策定済	
8-A1-442	道路	一般	兵庫県	直接	兵庫県	都道府県道	修繕	(一) 居組港居組停車場線	新温泉町 宮前橋	橋梁補修	L= 20m	新温泉町						20	－	策定済	
8-A1-443	道路	一般	兵庫県	直接	兵庫県	都道府県道	修繕	(主) 香住村岡線	香美町 幸谷橋	橋梁補修	L= 10m	香美町						100	－	策定済	
8-A1-444	道路	一般	兵庫県	直接	兵庫県	国道	修繕	(国) 178号	香美町 大谷跨線橋	橋梁補修	L= 20m	香美町						40	－	策定済	
8-A1-445	道路	一般	兵庫県	直接	兵庫県	都道府県道	修繕	(主) 香美久美浜線	香美町 訓谷跨線橋	橋梁補修	L= 14m	香美町						45	－	策定済	
8-A1-446	道路	一般	兵庫県	直接	兵庫県	都道府県道	修繕	(一) 熊谷味取線	香美町 味取橋	橋梁補修	L= 90m	香美町						20	－	策定済	
8-A1-447	道路	一般	兵庫県	直接	兵庫県	都道府県道	修繕	(一) 茅野福岡線	香美町 梵字橋	橋梁補修	L= 20m	香美町						20	－	策定済	
8-A1-448	道路	一般	兵庫県	直接	兵庫県	国道	修繕	(国) 312号	朝来市 新観音橋	橋梁補修	L= 10m	朝来市						30	－	策定済	
8-A1-449	道路	一般	兵庫県	直接	兵庫県	都道府県道	修繕	(主) 朝来出石線	朝来市 大橋	橋梁補修	L= 20m	朝来市						20	－	策定済	
8-A1-450	道路	一般	兵庫県	直接	兵庫県	都道府県道	修繕	(主) 養父宍粟線	養父市 南西橋	橋梁補修	L= 30m	養父市						80	－	策定済	
8-A1-451	道路	一般	兵庫県	直接	兵庫県	国道	修繕	(国) 312号	朝来市 黒川橋	橋梁補修	L= 20m	朝来市						20	－	策定済	
8-A1-452	道路	一般	兵庫県	直接	兵庫県	都道府県道	修繕	(一) 檜倉山東線	朝来市 川上小橋	橋梁補修	L= 10m	朝来市						20	－	策定済	
8-A1-453	道路	一般	兵庫県	直接	兵庫県	国道	修繕	(国) 429号	朝来市 土肥橋	橋梁補修	L= 30m	朝来市						20	－	策定済	

（注）今後の社会情勢や交付される予算規模次第では、事業箇所や実施期間等を変更する可能性があります。

8-A1-454	道路	一般	兵庫県	直接	兵庫県	都道府県道	修繕	(一) 本郷東浜谷線	篠山市 郡家大橋	橋梁補修	L= 20m	篠山市					80	－	策定済	
8-A1-455	道路	一般	兵庫県	直接	兵庫県	都道府県道	修繕	(一) 福知山山南線	丹波市 新中河原橋	橋梁補修	L= 28m	丹波市					28	－	策定済	
8-A1-456	道路	一般	兵庫県	直接	兵庫県	都道府県道	修繕	(一) 上宿栃梨線	篠山市 辻川橋	橋梁補修	L= 10m	篠山市					28	－	策定済	
8-A1-457	道路	一般	兵庫県	直接	兵庫県	都道府県道	修繕	(主) 大谷鮎原神代線	南あわじ市 松田橋	橋梁補修	L= 48m	南あわじ市					20	－	策定済	
8-A1-458	道路	一般	兵庫県	直接	兵庫県	都道府県道	修繕	(一) 阿那賀市線	南あわじ市 松美橋側道橋	橋梁補修	L= 20m	南あわじ市					38	－	策定済	
8-A1-459	道路	一般	兵庫県	直接	兵庫県	都道府県道	修繕	(主) 福良江井岩屋線	淡路市 富島橋	橋梁補修	L= 30m	淡路市					50	－	策定済	
8-A1-460	道路	一般	兵庫県	直接	兵庫県	都道府県道	修繕	(主) 志筑郡家線	淡路市 落合橋	橋梁補修	L= 20m	淡路市					50	－	策定済	
8-A1-461	道路	一般	兵庫県	直接	兵庫県	都道府県道	修繕	(主) 伊丹豊中線	伊丹市 空港地下道	トンネル補修	L= 780m	伊丹市					100	－	策定済	
8-A1-462	道路	一般	兵庫県	直接	兵庫県	都道府県道	修繕	(一) 山南多可線	西脇市 石原坂トンネル	トンネル補修	L= 310m	西脇市					20	－	策定済	
8-A1-463	道路	一般	兵庫県	直接	兵庫県	国道	修繕	(国) 178号	香美町 三田トンネル	トンネル補修	L= 275m	香美町					30	－	策定済	
8-A1-465	道路	一般	兵庫県	直接	兵庫県	都道府県道	修繕	(一) 西宮豊中線	尼崎市 跨道橋	橋梁補修	L= 144m	尼崎市					45	－	策定済	
8-A1-466	道路	一般	兵庫県	直接	兵庫県	都道府県道	修繕	(一) 芦屋鳴尾浜線	芦屋市 夙川橋	橋梁補修	674m	芦屋市、西宮市					422	－	策定済	
8-A1-467	道路	一般	兵庫県	直接	兵庫県	都道府県道	修繕	(一) テクノパーク三田線	三田市 あかまつ大橋	橋梁補修	130m	三田市					140	－	策定済	
8-A1-468	道路	一般	兵庫県	直接	兵庫県	都道府県道	修繕	(主) 伊丹豊中線	伊丹市 天津陸橋	橋梁補修	307m	伊丹市					176	－	策定済	
8-A1-469	道路	一般	兵庫県	直接	兵庫県	都道府県道	修繕	(一) 野間出一庫線	川西市 郷内橋	橋梁補修	140m	川西市					50	－	策定済	
8-A1-470	道路	一般	兵庫県	直接	兵庫県	都道府県道	修繕	(一) 本荘平岡線	播磨町 本荘陸橋	橋梁補修	133m	播磨町					156	－	策定済	
8-A1-471	道路	一般	兵庫県	直接	兵庫県	国道	修繕	(国) 178号	香美町 香住高架橋	橋梁補修	366m	香美町					180	－	策定済	
8-A1-472	道路	一般	兵庫県	直接	兵庫県	都道府県道	修繕	(主) 養父宍粟線	宍粟市 富士野トンネル	トンネル補修	310m	宍粟市					94	－	策定済	
8-A1-473	道路	一般	兵庫県	直接	兵庫県	国道	修繕	(国) 178号	豊岡市 河梨トンネル	トンネル補修	430m	豊岡市					58	－	策定済	
8-A1-474	道路	一般	兵庫県	直接	兵庫県	国道	修繕	(国) 178号	豊岡市 豊岡トンネル	トンネル補修	472m	豊岡市					50	－	策定済	
8-A1-475	道路	一般	兵庫県	直接	兵庫県	国道	修繕	(国) 429号	宍粟市 笠杉トンネル	トンネル補修	510m	宍粟市					79	－	策定済	
8-A1-476	道路	一般	兵庫県	直接	兵庫県	国道	修繕	(国) 178号 他	香美町香住区土生 他	道路附属物の	N= 212箇所	香美町他					350	－	策定済	
8-A1-477	道路	一般	兵庫県	直接	兵庫県	都道府県道	修繕	(一) 芦屋鳴尾浜線	西宮市 西宮港大橋	橋梁補修	1034m	西宮市					200	－	策定済	
8-A1-478	道路	一般	兵庫県	直接	兵庫県	都道府県道	修繕	(一) 相生壺根公園線	相生市 藤戸トンネルほか	トンネル補修	787m	相生市					140	－	策定済	
8-A1-479	道路	一般	兵庫県	直接	兵庫県	国道	修繕	(国) 178号	豊岡市 江野トンネル	トンネル補修	955m	豊岡市					50	－	策定済	
8-A1-480	道路	一般	兵庫県	直接	兵庫県	国道	修繕	(国) 178号	豊岡市 土生トンネル	トンネル補修	1087m	豊岡市					50	－	策定済	
8-A1-481	道路	一般	兵庫県	直接	兵庫県	国道	修繕	(国) 312号	豊岡市 国分寺トンネル	トンネル補修	680m	豊岡市					48	－	策定済	
8-A1-482	道路	一般	兵庫県	直接	兵庫県	国道	修繕	(国) 178号	新温泉町 釜屋トンネル	トンネル補修	277m	新温泉町					20	－	策定済	
8-A1-483	道路	一般	兵庫県	直接	兵庫県	国道	修繕	(国) 178号	新温泉町 穴見トンネル	トンネル補修	390m	新温泉町					48	－	策定済	
8-A1-484	道路	一般	兵庫県	直接	兵庫県	国道	修繕	(国) 178号	新温泉町 諸寄トンネル	トンネル補修	418m	新温泉町					20	－	策定済	
8-A1-485	道路	一般	兵庫県	直接	兵庫県	国道	修繕	(国) 178号	新温泉町 桃観トンネル	トンネル補修	588m	新温泉町					40	－	策定済	
8-A1-486	道路	一般	兵庫県	直接	兵庫県	国道	修繕	(国) 173号	篠山市 福住大橋	橋梁補修	201m	篠山市					74	－	策定済	
8-A1-487	道路	一般	兵庫県	直接	兵庫県	都道府県道	修繕	(主) 十二所澤線	朝来市 八代坂トンネル	トンネル補修	876m	朝来市					31	－	策定済	
8-A1-488	道路	一般	兵庫県	直接	兵庫県	都道府県道	修繕	(一) 若桜温泉線	新温泉町 湯村トンネル	トンネル補修	350m	新温泉町					30	－	策定済	
8-A1-489	道路	一般	兵庫県	直接	兵庫県	都道府県道	修繕	(主) 大阪伊丹線	尼崎市 無名橋（猪名寺）	橋梁補修	3m	尼崎市					10	－	策定済	
8-A1-490	道路	一般	兵庫県	直接	兵庫県	都道府県道	修繕	(主) 大沢西宮線	西宮市 金仙寺橋	橋梁補修	150m	西宮市					107	－	策定済	
8-A1-491	道路	一般	兵庫県	直接	兵庫県	国道	修繕	(国) 176号	伊丹市 天神川橋（三田行）ほか4橋	橋梁補修	338m	尼崎市					144	－	策定済	
8-A1-492	道路	一般	兵庫県	直接	兵庫県	都道府県道	修繕	(主) 川西篠山線	川西市 ドント橋	橋梁補修	62m	川西市					32	－	策定済	
8-A1-493	道路	一般	兵庫県	直接	兵庫県	都道府県道	修繕	(主) 川西篠山線	猪名川町 一渡橋	橋梁補修	23m	猪名川町					20	－	策定済	
8-A1-494	道路	一般	兵庫県	直接	兵庫県	都道府県道	修繕	(一) 多田停車場多田院線	川西市 塩川橋	橋梁補修	17m	川西市					20	－	策定済	
8-A1-495	道路	一般	兵庫県	直接	兵庫県	都道府県道	修繕	(一) 米谷昆陽尼崎線	伊丹市 つつじ橋ほか1橋	橋梁補修	30m	伊丹市					40	－	策定済	
8-A1-496	道路	一般	兵庫県	直接	兵庫県	都道府県道	修繕	(一) 野村明石線	稲美町 愛宕橋ほか1橋	橋梁補修	20m	稲美町					17	－	策定済	
8-A1-497	道路	一般	兵庫県	直接	兵庫県	都道府県道	修繕	(一) 姫路明石自転車道	高砂市 第二天川橋	橋梁補修	147m	高砂市					147	－	策定済	
8-A1-498	道路	一般	兵庫県	直接	兵庫県	都道府県道	修繕	(一) 林崎港線	明石市 林崎橋ほか1橋	橋梁補修	20m	伊丹市					9	－	策定済	
8-A1-499	道路	一般	兵庫県	直接	兵庫県	国道	修繕	(国) 250号	加古川市 安田高架橋（下り線）	橋梁補修	655m	加古川市					107	－	策定済	
8-A1-500	道路	一般	兵庫県	直接	兵庫県	都道府県道	修繕	(一) 曽根魚橋線	高砂市 鹿島陸橋	橋梁補修	272m	高砂市					151	－	策定済	
8-A1-501	道路	一般	兵庫県	直接	兵庫県	都道府県道	修繕	(主) 三木三田線	三木市 長早橋	橋梁補修	45m	三木市					31	－	策定済	
8-A1-502	道路	一般	兵庫県	直接	兵庫県	都道府県道	修繕	(主) 多可柏原線	多可町 渡瀬橋	橋梁補修	61m	多可町					20	－	策定済	
8-A1-503	道路	一般	兵庫県	直接	兵庫県	都道府県道	修繕	(主) 西脇八千代市川線	多可町 谷橋	橋梁補修	25m	多可町					35	－	策定済	
8-A1-504	道路	一般	兵庫県	直接	兵庫県	都道府県道	修繕	(主) 西脇三田線	西脇市 西脇大橋	橋梁補修	90m	西脇市					104	－	策定済	
8-A1-505	道路	一般	兵庫県	直接	兵庫県	都道府県道	修繕	(一) 黒田庄多井田線	西脇市 津万井橋	橋梁補修	10m	西脇市					26	－	策定済	
8-A1-506	道路	一般	兵庫県	直接	兵庫県	都道府県道	修繕	(一) 和久今宿線	姫路市 原野橋	橋梁補修	6m	姫路市					10	－	策定済	
8-A1-507	道路	一般	兵庫県	直接	兵庫県	都道府県道	修繕	(一) 大江島太子線	姫路市 斜橋	橋梁補修	10m	姫路市					24	－	策定済	
8-A1-508	道路	一般	兵庫県	直接	兵庫県	都道府県道	修繕	(一) 国分寺白浜線	姫路市 宇佐崎陸橋2	橋梁補修	200m	姫路市					25	－	策定済	
8-A1-509	道路	一般	兵庫県	直接	兵庫県	都道府県道	修繕	(一) 山之内莇野姫路線	姫路市 西山橋	橋梁補修	20m	姫路市					16	－	策定済	
8-A1-510	道路	一般	兵庫県	直接	兵庫県	都道府県道	修繕	(一) 下庄佐用線	佐用町 安井上橋	橋梁補修	33m	佐用町					15	－	策定済	
8-A1-511	道路	一般	兵庫県	直接	兵庫県	都道府県道	修繕	(一) 中三河佐用線	佐用町 小松原橋ほか1橋	橋梁補修	34m	佐用町					30	－	策定済	
8-A1-512	道路	一般	兵庫県	直接	兵庫県	都道府県道	修繕	(主) 一宮生野線	宍粟市 河原橋	橋梁補修	5m	宍粟市					3	－	策定済	
8-A1-513	道路	一般	兵庫県	直接	兵庫県	都道府県道	修繕	(主) 養父宍粟線	宍粟市 嘉門橋ほか1橋	橋梁補修	25m	宍粟市					46	－	策定済	
8-A1-514	道路	一般	兵庫県	直接	兵庫県	都道府県道	修繕	(主) 若桜下三河線	宍粟市 新大橋ほか1橋	橋梁補修	35m	宍粟市					51	－	策定済	
8-A1-515	道路	一般	兵庫県	直接	兵庫県	都道府県道	修繕	(主) 宍粟香寺線	宍粟市 谷川橋	橋梁補修	8m	宍粟市					5	－	策定済	
8-A1-516	道路	一般	兵庫県	直接	兵庫県	都道府県道	修繕	(一) 岩見揖保川線	たつの市 西瀬戸橋	橋梁補修	16m	たつの市					6	－	策定済	
8-A1-517	道路	一般	兵庫県	直接	兵庫県	都道府県道	修繕	(一) 千種新宮線	たつの市 前田橋	橋梁補修	20m	たつの市					49	－	策定済	
8-A1-518	道路	一般	兵庫県	直接	兵庫県	都道府県道	修繕	(一) 東背崎網干停車場線	太子町 下河原橋	橋梁補修	9m	太子町					40	－	策定済	
8-A1-519	道路	一般	兵庫県	直接	兵庫県	都道府県道	修繕	(一) 塩田三日月線	宍粟市 無名橋１号	橋梁補修	3m	宍粟市					5	－	策定済	
8-A1-520	道路	一般	兵庫県	直接	兵庫県	都道府県道	修繕	(一) 大沢岩野辺線	宍粟市 小茅野橋	橋梁補修	2m	宍粟市					2	－	策定済	

（注）今後の社会情勢や交付される予算規模次第では、事業箇所や実施期間等を変更する可能性があります。

8-A1-521	道路	一般	兵庫県	直接	兵庫県	国道	修繕	(国) 482号	豊岡市	如布橋	橋梁補修	13m	豊岡市					80	－	策定済
8-A1-522	道路	一般	兵庫県	直接	兵庫県	都道府県道	修繕	(主) 朝来出石線	豊岡市	井口橋ほか1橋	橋梁補修	20m	豊岡市					110	－	策定済
8-A1-523	道路	一般	兵庫県	直接	兵庫県	都道府県道	修繕	(一) 府市場伏線	豊岡市	上ノ郷橋	橋梁補修	180m	豊岡市					94	－	策定済
8-A1-524	道路	一般	兵庫県	直接	兵庫県	都道府県道	修繕	(一) 津居山港線	豊岡市	港橋（旧橋）	橋梁補修	25m	豊岡市					6	－	策定済
8-A1-525	道路	一般	兵庫県	直接	兵庫県	国道	修繕	(国) 178号	香美町	梶原橋	橋梁補修	40m	香美町					36	－	策定済
8-A1-526	道路	一般	兵庫県	直接	兵庫県	国道	修繕	(国) 429号	朝来市	土肥橋	橋梁補修	21m	朝来市					57	－	策定済
8-A1-527	道路	一般	兵庫県	直接	兵庫県	都道府県道	修繕	(一) 八鹿停車場線	養父市	屋岡橋	橋梁補修	73m	養父市					86	－	策定済
8-A1-528	道路	一般	兵庫県	直接	兵庫県	都道府県道	修繕	(一) 日影養父線	養父市	三の橋	橋梁補修	10m	養父市					4	－	策定済
8-A1-529	道路	一般	兵庫県	直接	兵庫県	都道府県道	修繕	(主) 多可柏原線	丹波市	和田大橋	橋梁補修	45m	丹波市					35	－	策定済
8-A1-530	道路	一般	兵庫県	直接	兵庫県	都道府県道	修繕	(主) 三田篠山線	篠山市	池尻橋	橋梁補修	14m	篠山市					5	－	策定済
8-A1-531	道路	一般	兵庫県	直接	兵庫県	都道府県道	修繕	(一) 奥野々氷上線	丹波市	大岡橋	橋梁補修	53m	丹波市					32	－	策定済
8-A1-532	道路	一般	兵庫県	直接	兵庫県	都道府県道	修繕	(一) 長安寺西岡屋線	篠山市	大橋	橋梁補修	7m	篠山市					13	－	策定済
8-A1-533	道路	一般	兵庫県	直接	兵庫県	都道府県道	修繕	(一) 本郷藤阪線	篠山市	川阪二号橋	橋梁補修	8m	篠山市					10	－	策定済
8-A1-534	道路	一般	兵庫県	直接	兵庫県	都道府県道	修繕	(一) 池上杉線	篠山市	野中橋	橋梁補修	28m	篠山市					36	－	策定済
8-A1-535	道路	一般	兵庫県	直接	兵庫県	都道府県道	修繕	(主) 阿万福良湊線	南あわじ市	木場橋	橋梁補修	11m	南あわじ市					15	－	策定済
8-A1-536	道路	一般	兵庫県	直接	兵庫県	都道府県道	修繕	(主) 洲本灘賀集線	洲本市	古茂江橋ほか1橋	橋梁補修	16m	洲本市					26	－	策定済
8-A1-537	道路	一般	兵庫県	直接	兵庫県	都道府県道	修繕	(主) 丹波加美線	丹波市	三原橋	橋梁補修	42m	丹波市					90	－	策定済
8-A1-538	道路	一般	兵庫県	直接	兵庫県	都道府県道	修繕	(一) 東播磨港線	播磨町	播磨大橋	橋梁補修	101m	播磨町					561	－	策定済
8-A1-539	道路	一般	兵庫県	直接	兵庫県	都道府県道	修繕	(一) 平荘市場線	小野市	万才橋	橋梁補修	245m	小野市					660	－	策定済
8-A1-540	道路	一般	兵庫県	直接	兵庫県	都道府県道	修繕	(一) 甘地停車場線	市川町	市川新橋	橋梁補修	120m	市川町					360	－	策定済
8-A1-541	道路	一般	兵庫県	直接	兵庫県	都道府県道	修繕	(一) 西田原姫路線	姫路市	生野橋	橋梁補修	179m	姫路市					305	－	策定済
8-A1-542	道路	一般	兵庫県	直接	兵庫県	都道府県道	修繕	(一) 和久今宿線	姫路市	京見橋	橋梁補修	160m	姫路市					284	－	策定済
8-A1-543	道路	一般	兵庫県	直接	兵庫県	国道	修繕	(国) 179号	佐用町	新佐用大橋	橋梁補修	63m	佐用町					148	－	策定済
8-A1-544	道路	一般	兵庫県	直接	兵庫県	国道	修繕	(国) 429号	宍粟市	波賀橋	橋梁補修	32m	宍粟市					144	－	策定済
8-A1-545	道路	一般	兵庫県	直接	兵庫県	都道府県道	修繕	(一) たつの竜野停車場線	たつの市	野田橋	橋梁補修	38m	たつの市					120	－	策定済
8-A1-546	道路	一般	兵庫県	直接	兵庫県	都道府県道	修繕	(一) 姫路新宮線	たつの市	觜崎橋	橋梁補修	195m	たつの市					38	－	策定済
8-A1-547	道路	一般	兵庫県	直接	兵庫県	都道府県道	修繕	(主) 宮津養父線	養父市	伊佐橋	橋梁補修	237m	養父市					800	－	策定済
8-A1-548	道路	一般	兵庫県	直接	兵庫県	都道府県道	修繕	(一) 広田洲本線	南あわじ市	前田橋	橋梁補修	22m	南あわじ市					46	－	策定済
8-A1-549	道路	一般	兵庫県	直接	兵庫県	都道府県道	修繕	(主) 大沢西宮線	西宮市	明攀橋側道橋	橋梁補修	37m	西宮市					13	－	策定済
8-A1-550	道路	一般	兵庫県	直接	兵庫県	都道府県道	修繕	(一) 西宮豊中線	尼崎市	十ノ橋	橋梁補修	4m	尼崎市					10	－	策定済
8-A1-551	道路	一般	兵庫県	直接	兵庫県	都道府県道	修繕	(一) 野間出野一庫線	川西市	桐山3号橋	橋梁補修	61m	川西市					120	－	策定済
8-A1-552	道路	一般	兵庫県	直接	兵庫県		修繕	(主) 神戸加古川姫路線	加古川市	小川橋	橋梁補修		加古川市					25	－	策定済
8-A1-553	道路	一般	兵庫県	直接	兵庫県	都道府県道	修繕	(一) 大久保稲美加古川線	加古川市	無名橋（石守）	橋梁補修	3m	加古川市					5	－	策定済
8-A1-554	道路	一般	兵庫県	直接	兵庫県	都道府県道	修繕	(一) 大久保稲美加古川線	加古川市	聯隊橋	橋梁補修	3m	加古川市					10	－	策定済
8-A1-555	道路	一般	兵庫県	直接	兵庫県	都道府県道	修繕	(一) 飾東宝殿停車場線	加古川市	西3号橋	橋梁補修	3m	加古川市					5	－	策定済
8-A1-556	道路	一般	兵庫県	直接	兵庫県	都道府県道	修繕	(一) 飾東宝殿停車場線	加古川市	無名橋（岸）	橋梁補修	3m	加古川市					12	－	策定済
8-A1-557	道路	一般	兵庫県	直接	兵庫県	都道府県道	修繕	(一) 東播磨港線	播磨町	播磨大橋	橋梁補修	100m	播磨町					555	－	策定済
8-A1-559	道路	一般	兵庫県	直接	兵庫県	都道府県道	修繕	(主) 三木宍粟線	小野市	粟生橋	橋梁補修	2m	小野市					2	－	策定済
8-A1-560	道路	一般	兵庫県	直接	兵庫県	都道府県道	修繕	(主) 加古川小野線	小野市	小野橋	橋梁補修	4m	小野市					2	－	策定済
8-A1-561	道路	一般	兵庫県	直接	兵庫県	都道府県道	修繕	(一) 大門小田線	小野市	陸橋	橋梁補修	6m	小野市					5	－	策定済
8-A1-562	道路	一般	兵庫県	直接	兵庫県	国道	修繕	(国) 427号	多可町	柏谷橋	橋梁補修	3m	多可町					10	－	策定済
8-A1-563	道路	一般	兵庫県	直接	兵庫県	都道府県道	修繕	(一) 中島姫路停車場線	姫路市	中島阿成跨線橋	橋梁補修	275m	姫路市					307	－	策定済
8-A1-564	道路	一般	兵庫県	直接	兵庫県	都道府県道	修繕	(一) 甘地停車場線	市川町	市川新橋	橋梁補修	120m	市川町					441	－	策定済
8-A1-565	道路	一般	兵庫県	直接	兵庫県	国道	修繕	(国) 179号	佐用町	判官橋	橋梁補修	17m	佐用町					53	－	策定済
8-A1-566	道路	一般	兵庫県	直接	兵庫県	都道府県道	修繕	(一) 千種新宮線	たつの市	寺垣内橋	橋梁補修	4m	たつの市					14	－	策定済
8-A1-567	道路	一般	兵庫県	直接	兵庫県	国道	修繕	(国) 429号	宍粟市	室橋	橋梁補修	44m	宍粟市					24	－	策定済
8-A1-568	道路	一般	兵庫県	直接	兵庫県	都道府県道	修繕	(一) 森添三方線	宍粟市	高見橋	橋梁補修	28m	宍粟市					30	－	策定済
8-A1-569	道路	一般	兵庫県	直接	兵庫県	都道府県道	修繕	(一) 田井中広瀬線	宍粟市	宍粟橋	橋梁補修	93m	宍粟市					77	－	策定済
8-A1-570	道路	一般	兵庫県	直接	兵庫県	都道府県道	修繕	(一) 岩野辺山崎線	宍粟市	無名橋（片山）	橋梁補修	4m	宍粟市					9	－	策定済
8-A1-571	道路	一般	兵庫県	直接	兵庫県	都道府県道	修繕	(一) 塩田三日月線	宍粟市	中井橋	橋梁補修	23m	宍粟市					12	－	策定済
8-A1-573	道路	一般	兵庫県	直接	兵庫県	都道府県道	修繕	(主) 明石神戸宝塚線	芦屋市	鉢巻山トンネル	トンネル補修		芦屋市					2	－	策定済
8-A1-574	道路	一般	兵庫県	直接	兵庫県	都道府県道	修繕	(一) 野間出野一庫線	川西市	桐山トンネル	トンネル補修		川西市					5	－	策定済
8-A1-575	道路	一般	兵庫県	直接	兵庫県	国道	修繕	(国) 173号	川西市	一庫トンネル	トンネル補修		川西市					30	－	策定済
8-A1-576	道路	一般	兵庫県	直接	兵庫県	国道	修繕	(国) 173号	川西市	越ノ山トンネル	トンネル補修		川西市					4	－	策定済
8-A1-577	道路	一般	兵庫県	直接	兵庫県	国道	修繕	(国) 173号	川西市	長原トンネル	トンネル補修		川西市					27	－	策定済
8-A1-578	道路	一般	兵庫県	直接	兵庫県	都道府県道	修繕	(主) 伊丹豊中線	伊丹市	空港地下道	トンネル補修		伊丹市					200	－	策定済
8-A1-579	道路	一般	兵庫県	直接	兵庫県	都道府県道	修繕	(一) 野間出野一庫線	川西市	郷内トンネル	トンネル補修		川西市					4	－	策定済
8-A1-580	道路	一般	兵庫県	直接	兵庫県	都道府県道	修繕	(一) 野間出野一庫線	川西市	笹ヶ谷トンネル	トンネル補修		川西市					5	－	策定済
8-A1-581	道路	一般	兵庫県	直接	兵庫県	都道府県道	修繕	(一) 野間出野一庫線	川西市	保ヶ谷トンネル	トンネル補修		川西市					4	－	策定済
8-A1-582	道路	一般	兵庫県	直接	兵庫県	都道府県道	修繕	(主) 塩瀬宝塚線	宝塚市	十万辻トンネル	トンネル補修		宝塚市					15	－	策定済
8-A1-583	道路	一般	兵庫県	直接	兵庫県	国道	修繕	(国) 173号	猪名川町	新圓山トンネル	トンネル補修		猪名川町					2	－	策定済
8-A1-584	道路	一般	兵庫県	直接	兵庫県	都道府県道	修繕	(主) 一宮生野線	神河町	深山トンネル	トンネル補修		神河町					70	－	策定済
8-A1-585	道路	一般	兵庫県	直接	兵庫県	都道府県道	修繕	(主) 西脇八千代市川線	市川町	船坂トンネル	トンネル補修		市川町					49	－	策定済
8-A1-586	道路	一般	兵庫県	直接	兵庫県	国道	修繕	(国) 178号	豊岡市	森本トンネル	トンネル補修		豊岡市					40	－	策定済
8-A1-587	道路	一般	兵庫県	直接	兵庫県	都道府県道	修繕	(主) 香美久美浜線	豊岡市	須井トンネル	トンネル補修		豊岡市					20	－	策定済
8-A1-588	道路	一般	兵庫県	直接	兵庫県	国道	修繕	(国) 426号	豊岡市	出石トンネル	トンネル補修		豊岡市					5	－	策定済

（注）今後の社会情勢や交付される予算規模次第では、事業箇所や実施期間等を変更する可能性があります。

8-A1-589	道路	一般	兵庫県	直接	兵庫県	国道	修繕	(国) 482号	豊岡市 たんたんトンネル	トンネル補修		豊岡市					5	－	策定済	
8-A1-590	道路	一般	兵庫県	直接	兵庫県	国道	修繕	(国) 482号	豊岡市 蘇武トンネル	トンネル補修		豊岡市					40	－	策定済	
8-A1-591	道路	一般	兵庫県	直接	兵庫県	国道	修繕	(国) 426号	豊岡市 戸辺羅山トンネル	トンネル補修		豊岡市					2	－	策定済	
8-A1-592	道路	一般	兵庫県	直接	兵庫県	都道府県道	修繕	(主) 但馬空港線	豊岡市 但馬空港トンネル	トンネル補修		豊岡市					5	－	策定済	
8-A1-593	道路	一般	兵庫県	直接	兵庫県	国道	修繕	(国) 178号	新温泉町 七坂トンネル	トンネル補修		新温泉町					20	－	策定済	
8-A1-594	道路	一般	兵庫県	直接	兵庫県	国道	修繕	(国) 178号	新温泉町 船越トンネル	トンネル補修		新温泉町					20	－	策定済	
8-A1-595	道路	一般	兵庫県	直接	兵庫県	都道府県道	修繕	(一) 三尾浜坂線	新温泉町 三尾トンネル	トンネル補修		新温泉町					20	－	策定済	
8-A1-596	道路	一般	兵庫県	直接	兵庫県	国道	修繕	(国) 178号	新温泉町 虫尾トンネル	トンネル補修		新温泉町					40	－	策定済	
8-A1-600	道路	一般	兵庫県	直接	兵庫県	国道	修繕	兵庫県全域（国道）		道路構造物(横断歩道橋) の計画的修繕		兵庫県全域					600	－	策定済	
8-A1-603	道路	一般	兵庫県	直接	兵庫県	国道	修繕	兵庫県全域（国道）		組立歩道の計画的修繕		兵庫県全域					39	－	策定済	
8-A1-605	道路	一般	兵庫県	直接	兵庫県	都道府県道	修繕	兵庫県全域（県道）		道路構造物(横断歩道橋) の計画的修繕		兵庫県全域					700	－	策定済	
8-A1-607	道路	一般	兵庫県	直接	兵庫県	都道府県道	修繕	兵庫県全域（県道）		組立歩道の計画的修繕		兵庫県全域					21	－	策定済	
8-A1-608	道路	一般	兵庫県	直接	兵庫県	国道	修繕	兵庫県全域（国道）		道路構造物(横断歩道橋) の点検		兵庫県全域					15		－	
8-A1-609	道路	一般	兵庫県	直接	兵庫県	都道府県道	修繕	兵庫県全域（県道）		道路構造物(横断歩道橋) の点検		兵庫県全域					20		－	
8-A1-701	道路	一般	兵庫県	直接	兵庫県	都道府県道	修繕	(主) 川西三田線	(島橋)	橋梁更新	L= 0.02km	宝塚市					154	－	策定済	
8-A1-702	道路	一般	兵庫県	直接	兵庫県	都道府県道	修繕	(主) 加古川三田線	(豊地橋)	橋梁更新	L= 0.16km	三木市					225	－	策定済	
8-A1-703	道路	一般	兵庫県	直接	兵庫県	都道府県道	修繕	(一) 大川瀬吉川線	(古川橋)	橋梁更新	L= 0.26km	三木市					123	－	策定済	
8-A1-704	道路	一般	兵庫県	直接	兵庫県	都道府県道	修繕	(主) 宍粟新宮線	(滝川橋)	橋梁更新	L= 0.30km	宍粟市					278	－	策定済	
8-A1-705	道路	一般	兵庫県	直接	兵庫県	都道府県道	修繕	(一) 洲本松帆線	(松島橋)	橋梁更新	L= 0.22km	南あわじ市					392	－	策定済	
8-A1-706	道路	一般	兵庫県	直接	兵庫県	国道	修繕	(主) 香住村岡線	(矢田橋)	橋梁更新	L= 0.21km	香美町					66	－	策定済	
8-A1-707	道路	一般	兵庫県	直接	兵庫県	都道府県道	修繕	(一) 岩野辺山崎線	(無名橋)	橋梁更新	L= 0.74km	宍粟市					90	－	策定済	
8-A1-708	道路	一般	兵庫県	直接	兵庫県	都道府県道	修繕	(主)豊岡竹野線 (仮称)城崎大橋	豊岡市城崎町楽々浦～湯島	橋梁更新	L= 1.70km	豊岡市					2,554	－	策定済	
8-A1-800	道路	一般	兵庫県	直接	兵庫県	国道	修繕	(国) 178号	香美町 長見寺トンネル	トンネル補修		香美町					15	－	策定済	
8-A1-801	道路	一般	兵庫県	直接	兵庫県	都道府県道	修繕	(主) 香美久美浜線	香美町 柴山トンネル	トンネル補修		香美町					40	－	策定済	
8-A1-802	道路	一般	兵庫県	直接	兵庫県	都道府県道	修繕	(主) 香美久美浜線	香美町 相谷トンネル	トンネル補修		香美町					30	－	策定済	
8-A1-803	道路	一般	兵庫県	直接	兵庫県	都道府県道	修繕	(主) 養父宍粟線	養父市 明延トンネル	トンネル補修		養父市					10	－	策定済	
8-A1-804	道路	一般	兵庫県	直接	兵庫県	都道府県道	修繕	(主) 一宮生野線	朝来市 栃原トンネル	トンネル補修		朝来市					10	－	策定済	
8-A1-805	道路	一般	兵庫県	直接	兵庫県	都道府県道	修繕	(一) 宮垣八木線	養父市 琴弾トンネル	トンネル補修		養父市					30	－	策定済	
8-A1-806	道路	一般	兵庫県	直接	兵庫県	国道	修繕	(国) 176号	丹波市 新鐘が坂トンネル	トンネル補修		丹波市					10	－	策定済	
8-A1-807	道路	一般	兵庫県	直接	兵庫県	都道府県道	修繕	(主) 市島和知線	丹波市 戸乎トンネル	トンネル補修		丹波市					2	－	策定済	
8-A1-808	道路	一般	兵庫県	直接	兵庫県	国道	修繕	(国) 175号	丹波市 城山トンネル	トンネル補修		丹波市					25	－	策定済	
8-A1-809	道路	一般	兵庫県	直接	兵庫県	都道府県道	修繕	(主) 多可柏原線	丹波市 小野尻トンネル	トンネル補修		丹波市					55	－	策定済	
8-A1-810	道路	一般	兵庫県	直接	兵庫県	国道	修繕	(国) 173号	篠山市 板坂トンネル	トンネル補修		篠山市					8	－	策定済	
8-A1-811	道路	一般	兵庫県	直接	兵庫県	都道府県道	修繕	(一) 鳥飼浦洲本線	南あわじ市 花立トンネル	トンネル補修		南あわじ市					8	－	策定済	
8-A1-812	道路	一般	兵庫県	直接	兵庫県	国道	修繕	道路橋定期点検	兵庫県全域	橋梁定期点検	N= 4628橋	兵庫県全域					4600	－	－	
8-A1-813	道路	一般	兵庫県	直接	兵庫県	国道	修繕	トンネル定期点検	兵庫県全域	トンネル定期	N= 100箇所	兵庫県全域					100	－	策定済	
8-A1-814	道路	一般	兵庫県	直接	兵庫県	都道府県道	修繕	(一) 上福原佐用線	佐用町 宮地橋	橋梁補修	16m	佐用町					15	－	策定済	
8-A1-815	道路	一般	兵庫県	直接	兵庫県	都道府県道	修繕	(一) 若桜湯村温泉線	新温泉町 花口橋	橋梁補修	23m	新温泉町					21	－	策定済	
8-A1-816	道路	一般	兵庫県	直接	兵庫県	国道	修繕	(国) 178号	香美町 香住トンネル	トンネル補修		香美町					84	－	策定済	
8-A1-817	道路	一般	兵庫県	直接	兵庫県	都道府県道	修繕	(主) 多可柏原線	多可町 ふれあい橋	橋梁補修	69m	多可町					15	－	策定済	
8-A1-818	道路	一般	兵庫県	直接	兵庫県	都道府県道	修繕	(主) 阿万福良湊線	南あわじ市 新水門橋	橋梁補修	20m	南あわじ市					20	－	策定済	
8-A1-819	道路	一般	兵庫県	直接	兵庫県	国道	修繕	(国) 312号	養父市 中島橋	橋梁補修	20m	養父市					30	－	策定済	
8-A1-820	道路	一般	兵庫県	直接	兵庫県	都道府県道	修繕	(一) 久斗山今岡線	新温泉町 今岡橋	橋梁補修	94m	新温泉町					50	－	策定済	
8-A1-821	道路	一般	兵庫県	直接	兵庫県	都道府県道	修繕	(一) 山田新温泉線	新温泉町 三度橋	橋梁補修	56m	新温泉町					23	－	策定済	
8-A1-822	道路	一般	兵庫県	直接	兵庫県	都道府県道	修繕	(一) 茅野福岡線	香美町 鉢伏橋	橋梁補修	16m	香美町					11	－	策定済	
8-A1-823	道路	一般	兵庫県	直接	兵庫県	都道府県道	修繕	(主) 川西篠山線	猪名川町 一渡橋	橋梁補修	23m	猪名川町					47	－	策定済	
8-A1-824	道路	一般	兵庫県	直接	兵庫県	都道府県道	修繕	(一) 本郷東浜谷線	篠山市 郡家大橋	橋梁補修	24m	篠山市					77	－	策定済	
8-A1-825	道路	一般	兵庫県	直接	兵庫県	国道	修繕	(国) 178号	新温泉町 福富橋	橋梁補修	100m	新温泉町					50	－	策定済	
8-A1-826	道路	一般	兵庫県	直接	兵庫県	都道府県道	修繕	(一) 三尾浜坂線	新温泉町 浜岡橋	橋梁補修	9m	新温泉町					30	－	策定済	
8-A1-827	道路	一般	兵庫県	直接	兵庫県	都道府県道	修繕	(一) 千谷蕪島線	新温泉町 1号溝渠橋	橋梁補修	10m	新温泉町					30	－	策定済	
8-A1-828	道路	一般	兵庫県	直接	兵庫県	都道府県道	修繕	(一) 畑宮田線	朝来市 大橋	橋梁補修	18m	朝来市					15	－	策定済	
8-A1-829	道路	一般	兵庫県	直接	兵庫県	国道	修繕	(国) 250号	加古川市 一色高架橋	橋梁補修	214m	加古川市					150	－	策定済	
8-A1-830	道路	一般	兵庫県	直接	兵庫県	国道	修繕	(国) 250号	明石市 二見高架橋	橋梁補修	312m	明石市					150	－	策定済	
8-A1-831	道路	一般	兵庫県	直接	兵庫県	都道府県道	修繕	(一) 二見港土山線	明石市 二見陸橋	橋梁補修	136m	明石市					150	－	策定済	
8-A1-832	道路	一般	兵庫県	直接	兵庫県	都道府県道	修繕	(一) 平木南山線	加東市 横谷大橋	橋梁補修	176m	加東市					332	－	策定済	
8-A1-833	道路	一般	兵庫県	直接	兵庫県	都道府県道	修繕	(主) 西脇三田線	加東市 久米橋	橋梁補修	22m	加東市					37	－	策定済	
8-A1-834	道路	一般	兵庫県	直接	兵庫県	都道府県道	修繕	(一) 平木南山線	加東市 鴨川橋	橋梁補修	22m	加東市					38	－	策定済	
8-A1-835	道路	一般	兵庫県	直接	兵庫県	都道府県道	修繕	(一) 市場多井田線	小野市 阿形橋	橋梁補修	99m	小野市					25	－	策定済	
8-A1-836	道路	一般	兵庫県	直接	兵庫県	国道	修繕	(国) 427号	多可町 大歳橋	橋梁補修	25m	多可町					50	－	策定済	
8-A1-837	道路	一般	兵庫県	直接	兵庫県	国道	修繕	(国) 427号	多可町 鳥羽橋	橋梁補修	312m	多可町					60	－	策定済	
8-A1-838	道路	一般	兵庫県	直接	兵庫県	国道	修繕	(国) 427号	多可町 丘山橋	橋梁補修	312m	多可町					80	－	策定済	
8-A1-839	道路	一般	兵庫県	直接	兵庫県	国道	修繕	(国) 178号	豊岡市 豊岡大橋	橋梁補修	600m	豊岡市					805	－	策定済	
8-A1-840	道路	一般	兵庫県	直接	兵庫県	国道	修繕	(国) 312号	豊岡市 立野大橋	橋梁補修	302m	豊岡市					305	－	策定済	
8-A1-841	道路	一般	兵庫県	直接	兵庫県	国道	修繕	(国) 312号	豊岡市 京口橋	橋梁補修	8m	豊岡市					15	－	策定済	
8-A1-842	道路	一般	兵庫県	直接	兵庫県	都道府県道	修繕	(主) 福良江井岩屋線	淡路市 新明神橋	橋梁補修	33m	淡路市					20	－	策定済	
8-A1-843	道路	一般	兵庫県	直接	兵庫県	都道府県道	修繕	(主) 洲本灘賀集線	洲本市 由良大橋	橋梁補修	190m	洲本市					40	－	策定済	

（注）今後の社会情勢や交付される予算規模次第では、事業箇所や実施期間等を変更する可能性があります。

8-A1-844	道路	一般	兵庫県	直接	兵庫県	国道	修繕	(国) 179号	たつの市 佐野橋	橋梁補修	73m	たつの市					65	－	策定済	
8-A1-845	道路	一般	兵庫県	直接	兵庫県	都道府県道	修繕	(一) 宇原新宮線	たつの市 新香橋	橋梁補修	166m	たつの市					109	－	策定済	
8-A1-846	道路	一般	兵庫県	直接	兵庫県	都道府県道	修繕	(主) 大沢西宮線	西宮市 下山口橋	橋梁補修	20m	西宮市					100	－	策定中	
8-A1-847	道路	一般	兵庫県	直接	兵庫県	都道府県道	修繕	(主) 明石神戸宝塚線	西宮市 新鷲林寺橋	橋梁補修	37m	西宮市					100	－	策定中	
8-A1-848	道路	一般	兵庫県	直接	兵庫県	都道府県道	修繕	(主) 明石神戸宝塚線	西宮市 盤滝橋	橋梁補修	16m	西宮市					100	－	策定中	
8-A1-849	道路	一般	兵庫県	直接	兵庫県	都道府県道	修繕	(一) 甲子園六湛寺線	西宮市 無名橋	橋梁補修	5m	西宮市					30	－	策定中	
8-A1-850	道路	一般	兵庫県	直接	兵庫県	都道府県道	修繕	(一) 甲子園尼崎線	西宮市 本田橋	橋梁補修	8m	西宮市					30	－	策定中	
8-A1-851	道路	一般	兵庫県	直接	兵庫県	都道府県道	修繕	(一) 今津港津門大箇線	西宮市 無名１号橋	橋梁補修	4m	西宮市					30	－	策定中	
8-A1-852	道路	一般	兵庫県	直接	兵庫県	都道府県道	修繕	(主) 明石神戸宝塚線	西宮市 鷲林寺橋	橋梁補修	28m	西宮市					50	－	策定中	
8-A1-853	道路	一般	兵庫県	直接	兵庫県	都道府県道	修繕	(主) 尼崎池田線	尼崎市 尾浜橋	橋梁補修	16m	尼崎市					100	－	策定中	
8-A1-854	道路	一般	兵庫県	直接	兵庫県	都道府県道	修繕	(主) 大阪伊丹線	尼崎市 無名橋	橋梁補修	8m	尼崎市					30	－	策定中	
8-A1-855	道路	一般	兵庫県	直接	兵庫県	都道府県道	修繕	(主) 大阪伊丹線	尼崎市 無名橋	橋梁補修	2m	尼崎市					30	－	策定中	
8-A1-856	道路	一般	兵庫県	直接	兵庫県	都道府県道	修繕	(一) 奥山精道線	芦屋市 弁天橋	橋梁補修	16m	芦屋市					40	－	策定中	
8-A1-857	道路	一般	兵庫県	直接	兵庫県	都道府県道	修繕	(主) 塩瀬宝塚線	宝塚市 シンオタダバシ	橋梁補修	9m	宝塚市					30	－	策定中	
8-A1-858	道路	一般	兵庫県	直接	兵庫県	都道府県道	修繕	(主) 塩瀬宝塚線	宝塚市 岡田橋	橋梁補修	14m	宝塚市					30	－	策定中	
8-A1-859	道路	一般	兵庫県	直接	兵庫県	都道府県道	修繕	(一) 国崎野間口線	川西市 無名橋	橋梁補修	4m	川西市					30	－	策定中	
8-A1-860	道路	一般	兵庫県	直接	兵庫県	都道府県道	修繕	(一) 切畑多田院線	川西市 二ツ橋	橋梁補修	12m	川西市					30	－	策定中	
8-A1-861	道路	一般	兵庫県	直接	兵庫県	国道	修繕	(国) 2号	加古川市 一之橋	橋梁補修	26m	加古川市					50	－	策定中	
8-A1-862	道路	一般	兵庫県	直接	兵庫県	国道	修繕	(国) 250号	加古川市 加古川ループ橋（上り線）	橋梁補修	107m	加古川市					180	－	策定中	
8-A1-863	道路	一般	兵庫県	直接	兵庫県	都道府県道	修繕	(一) 野谷平岡線	加古川市 無名橋	橋梁補修	2m	加古川市					30	－	策定中	
8-A1-864	道路	一般	兵庫県	直接	兵庫県	都道府県道	修繕	(一) 小原宝殿停車場線	加古川市 若宮橋	橋梁補修	19m	加古川市					40	－	策定中	
8-A1-865	道路	一般	兵庫県	直接	兵庫県	国道	修繕	(国) 2号	明石市 帝釈橋	橋梁補修	12m	明石市					30	－	策定中	
8-A1-866	道路	一般	兵庫県	直接	兵庫県	国道	修繕	(国) 2号	明石市 帝釈橋歩道橋（一号）	橋梁補修	15m	明石市					30	－	策定中	
8-A1-867	道路	一般	兵庫県	直接	兵庫県	国道	修繕	(国) 2号	明石市 帝釈橋歩道橋（二号）	橋梁補修	16m	明石市					30	－	策定中	
8-A1-868	道路	一般	兵庫県	直接	兵庫県	国道	修繕	(国) 250号	明石市 瀬戸大橋橋測歩道橋	橋梁補修	321m	明石市					200	－	策定中	
8-A1-869	道路	一般	兵庫県	直接	兵庫県	国道	修繕	(国) 2号	高砂市 米田橋	橋梁補修	18m	高砂市					50	－	策定中	
8-A1-870	道路	一般	兵庫県	直接	兵庫県	国道	修繕	(国) 250号	高砂市 住吉橋	橋梁補修	37m	高砂市					60	－	策定中	
8-A1-871	道路	一般	兵庫県	直接	兵庫県	都道府県道	修繕	(一) 野谷平岡線	稲美町 無名橋	橋梁補修	4m	稲美町					30	－	策定中	
8-A1-872	道路	一般	兵庫県	直接	兵庫県	都道府県道	修繕	(一) 野谷平岡線	稲美町 白山橋	橋梁補修	3m	稲美町					30	－	策定中	
8-A1-873	道路	一般	兵庫県	直接	兵庫県	都道府県道	修繕	(一) 山之内莇野姫路線	姫路市 河内橋	橋梁補修	19m	姫路市					30	－	策定中	
8-A1-874	道路	一般	兵庫県	直接	兵庫県	都道府県道	修繕	(一) 網干停車場新舞子線	姫路市 上余部橋	橋梁補修	7m	姫路市					30	－	策定中	
8-A1-875	道路	一般	兵庫県	直接	兵庫県	都道府県道	修繕	(一) 長谷市川線	神河町 上垣橋	橋梁補修	6m	神河町					30	－	策定中	
8-A1-876	道路	一般	兵庫県	直接	兵庫県	都道府県道	修繕	(一) 多賀相生線	上郡町 北条橋	橋梁補修	10m	上郡町					30	－	策定中	
8-A1-877	道路	一般	兵庫県	直接	兵庫県	都道府県道	修繕	(一) 多賀相生線	上郡町 宮ノ前橋	橋梁補修	20m	上郡町					40	－	策定中	
8-A1-878	道路	一般	兵庫県	直接	兵庫県	都道府県道	修繕	(主) 宍粟下徳久線	佐用町 馬橋	橋梁補修	7m	佐用町					30	－	策定中	
8-A1-879	道路	一般	兵庫県	直接	兵庫県	都道府県道	修繕	(一) 市場佐用線	佐用町 上淀橋	橋梁補修	4m	佐用町					30	－	策定中	
8-A1-880	道路	一般	兵庫県	直接	兵庫県	都道府県道	修繕	(主) 本竜野停車場線	たつの市 中富橋	橋梁補修	10m	たつの市					30	－	策定中	
8-A1-881	道路	一般	兵庫県	直接	兵庫県	都道府県道	修繕	(主) 宍粟新宮線	たつの市 篠首川橋	橋梁補修	19m	たつの市					30	－	策定中	
8-A1-882	道路	一般	兵庫県	直接	兵庫県	都道府県道	修繕	(主) 宍粟新宮線	たつの市 吉島一号橋	橋梁補修	8m	たつの市					30	－	策定中	
8-A1-883	道路	一般	兵庫県	直接	兵庫県	都道府県道	修繕	(一) 岩野辺山崎線	宍粟市 岩上橋	橋梁補修	14m	宍粟市					30	－	策定中	
8-A1-884	道路	一般	兵庫県	直接	兵庫県	都道府県道	修繕	(一) 上ノ波賀線	宍粟市 行者橋	橋梁補修	14m	宍粟市					30	－	策定中	
8-A1-885	道路	一般	兵庫県	直接	兵庫県	都道府県道	修繕	(主) 宮津養父線	豊岡市 赤野橋	橋梁補修	25m	豊岡市					50	－	策定中	
8-A1-886	道路	一般	兵庫県	直接	兵庫県	都道府県道	修繕	(主) 豊岡瀬戸線	豊岡市 桃島橋	橋梁補修	9m	豊岡市					30	－	策定中	
8-A1-887	道路	一般	兵庫県	直接	兵庫県	都道府県道	修繕	(主) 豊岡竹野線	豊岡市 飯谷橋	橋梁補修	9m	豊岡市					30	－	策定中	
8-A1-888	道路	一般	兵庫県	直接	兵庫県	都道府県道	修繕	(一) 丸味竹田線	新温泉町 殿村橋	橋梁補修	8m	新温泉町					30	－	策定中	
8-A1-889	道路	一般	兵庫県	直接	兵庫県	都道府県道	修繕	(一) 居組港居組停車場線	新温泉町 宮前橋	橋梁補修	16m	新温泉町					40	－	策定中	
8-A1-890	道路	一般	兵庫県	直接	兵庫県	都道府県道	修繕	(一) 久斗山今岡線	新温泉町 権現橋	橋梁補修	17m	新温泉町					40	－	策定中	
8-A1-891	道路	一般	兵庫県	直接	兵庫県	国道	修繕	(国) 178号	香美町 佐津ランプ橋	橋梁補修	137m	香美町					160	－	策定中	
8-A1-892	道路	一般	兵庫県	直接	兵庫県	都道府県道	修繕	(一) 霧滝村岡線	香美町 田尻谷橋	橋梁補修	6m	香美町					30	－	策定中	
8-A1-893	道路	一般	兵庫県	直接	兵庫県	都道府県道	修繕	(主) 香住村岡線	香美町 大平橋	橋梁補修	102m	香美町					180	－	策定中	
8-A1-894	道路	一般	兵庫県	直接	兵庫県	都道府県道	修繕	(一) 茅野福岡線	香美町 村中橋	橋梁補修	13m	香美町					30	－	策定中	
8-A1-895	道路	一般	兵庫県	直接	兵庫県	都道府県道	修繕	(主) 関宮小代線	養父市 熊次橋	橋梁補修	25m	養父市					50	－	策定中	
8-A1-896	道路	一般	兵庫県	直接	兵庫県	都道府県道	修繕	(主) 青垣柏原線	丹波市 幸世橋	橋梁補修	91m	丹波市					100	－	策定中	
8-A1-897	道路	一般	兵庫県	直接	兵庫県	都道府県道	修繕	(主) 丹波加美線	丹波市 氷上二橋	橋梁補修	2m	丹波市					30	－	策定中	
8-A1-898	道路	一般	兵庫県	直接	兵庫県	都道府県道	修繕	(主) 多可柏原線	丹波市 船戸橋	橋梁補修	121m	丹波市					150	－	策定中	
8-A1-899	道路	一般	兵庫県	直接	兵庫県	都道府県道	修繕	(一) 多利多田線	丹波市 渡所橋	橋梁補修	80m	丹波市					120	－	策定中	
8-A1-900	道路	一般	兵庫県	直接	兵庫県	国道	修繕	(国) 372号	篠山市 高木橋	橋梁補修	14m	篠山市					30	－	策定中	
8-A1-901	道路	一般	兵庫県	直接	兵庫県	都道府県道	修繕	(主) 西脇篠山線	篠山市 水豊橋	橋梁補修	14m	篠山市					30	－	策定中	
8-A1-902	道路	一般	兵庫県	直接	兵庫県	都道府県道	修繕	(主) 三田篠山線	篠山市 尾根橋	橋梁補修	24m	篠山市					60	－	策定中	
8-A1-903	道路	一般	兵庫県	直接	兵庫県	都道府県道	修繕	(主) 丹南篠山ロインター	篠山市 安田橋	橋梁補修	26m	篠山市					50	－	策定中	
8-A1-904	道路	一般	兵庫県	直接	兵庫県	都道府県道	修繕	(主) 篠山三和線	篠山市 八ツ坪橋	橋梁補修	24m	篠山市					50	－	策定中	
8-A1-905	道路	一般	兵庫県	直接	兵庫県	都道府県道	修繕	(一) 下立杭柏原線	篠山市 発展橋	橋梁補修	26m	篠山市					60	－	策定中	
8-A1-906	道路	一般	兵庫県	直接	兵庫県	都道府県道	修繕	(一) 本郷東浜谷線	篠山市 知已橋	橋梁補修	8m	篠山市					30	－	策定中	
8-A1-907	道路	一般	兵庫県	直接	兵庫県	都道府県道	修繕	(一) 本郷東浜谷線	篠山市 髙橋	橋梁補修	25m	篠山市					50	－	策定中	
8-A1-908	道路	一般	兵庫県	直接	兵庫県	都道府県道	修繕	(一) 本郷東浜谷線	篠山市 新瀬利大橋	橋梁補修	22m	篠山市					50	－	策定中	
8-A1-909	道路	一般	兵庫県	直接	兵庫県	都道府県道	修繕	(一) 篠山京丹波線	篠山市 高野橋	橋梁補修	17m	篠山市					30	－	策定中	
8-A1-910	道路	一般	兵庫県	直接	兵庫県	都道府県道	修繕	(主) 多可柏原線	丹波市 奥野々トンネル	トンネル補修	505m	丹波市					30	－	策定済	
8-A1-911	道路	一般	兵庫県	直接	兵庫県	都道府県道	修繕	(主)大阪伊丹線	尼崎市 神崎橋	橋梁補修	64m	尼崎市					165	－	策定済	
8-A1-912	道路	一般	兵庫県	直接	兵庫県	都道府県道	修繕	(一)熊谷味取線	新温泉町 神田橋	橋梁補修	94m	新温泉町					100	－	策定済	
8-A1-913	道路	一般	兵庫県	直接	兵庫県	都道府県道	修繕	(主)香住村岡線	香美町 田尻中橋	橋梁補修	16m	香美町					100	－	策定済	
8-A1-914	道路	一般	兵庫県	直接	兵庫県	都道府県道	修繕	(国)312号	朝来市 山口大橋	橋梁補修	37m	朝来市					100	－	策定済	
8-A1-915	道路	一般	兵庫県	直接	兵庫県	都道府県道	修繕	(国)312号	朝来市 八王寺橋	橋梁補修	16m	朝来市					100	－	策定済	
8-A1-916	道路	一般	兵庫県	直接	兵庫県	都道府県道	修繕	(主)明石神戸宝塚線	西宮市 翠流橋	橋梁補修	136m	西宮市					150	－	策定済	

（注）今後の社会情勢や交付される予算規模次第では、事業箇所や実施期間等を変更する可能性があります。

8-A1-917	道路	一般	兵庫県	直接	兵庫県	都道府県道	修繕	(主)明石神戸宝塚線	西宮市	渓流橋	橋梁補修	25m	西宮市					50	－	策定済	
8-A1-918	道路	一般	兵庫県	直接	兵庫県	都道府県道	修繕	(主)明石神戸宝塚線	西宮市	見返橋	橋梁補修	19m	西宮市					60	－	策定済	
8-A1-919	道路	一般	兵庫県	直接	兵庫県	都道府県道	修繕	(主)明石神戸宝塚線	西宮市	清流橋	橋梁補修	82m	西宮市					80	－	策定済	
8-A1-920	道路	一般	兵庫県	直接	兵庫県	都道府県道	修繕	(主)大沢西宮線	西宮市	清水谷橋	橋梁補修	167m	西宮市					150	－	策定済	
8-A1-921	道路	一般	兵庫県	直接	兵庫県	都道府県道	修繕	(主)神戸加古川姫路線	加古川市	二子橋	橋梁補修	27m	加古川市					100	－	策定済	
8-A1-922	道路	一般	兵庫県	直接	兵庫県	都道府県道	修繕	(主)神戸加古川姫路線	加古川市	法華山谷川	橋梁補修	70m	加古川市					80	－	策定済	
8-A1-923	道路	一般	兵庫県	直接	兵庫県	都道府県道	修繕	(一)小野志方線	加古川市	細工所橋	橋梁補修	11m	加古川市					30	－	策定済	
8-A1-924	道路	一般	兵庫県	直接	兵庫県	都道府県道	修繕	(一)高砂港線	高砂市	永楽橋	橋梁補修	34m	高砂市					50	－	策定済	
8-A1-925	道路	一般	兵庫県	直接	兵庫県	都道府県道	修繕	(一)尾口尾上線	加古川市	フジバシ	橋梁補修	10m	加古川市					30	－	策定済	
8-A1-926	道路	一般	兵庫県	直接	兵庫県	都道府県道	修繕	(一)平荘魚橋線	加古川市	大国橋	橋梁補修	7m	加古川市					30	－	策定済	
8-A1-927	道路	一般	兵庫県	直接	兵庫県	都道府県道	修繕	(一)志方魚橋線	加古川市	宇手見橋	橋梁補修	8m	加古川市					30	－	策定済	
8-A1-928	道路	一般	兵庫県	直接	兵庫県	都道府県道	修繕	(主)福良江井岩屋線	南あわじ市	叶堂橋	橋梁補修	11m	南あわじ市					35	－	策定済	
8-A1-929	道路	一般	兵庫県	直接	兵庫県	都道府県道	修繕	(主)福良江井岩屋線	淡路市	浜出橋	橋梁補修	8m	淡路市					30	－	策定済	
8-A1-930	道路	一般	兵庫県	直接	兵庫県	都道府県道	修繕	(主)福良江井岩屋線	淡路市	大川橋	橋梁補修	5m	淡路市					30	－	策定済	
8-A1-931	道路	一般	兵庫県	直接	兵庫県	都道府県道	修繕	(一)松帆八木線	南あわじ市	無名橋	橋梁補修	4m	南あわじ市					30	－	策定済	
8-A1-932	道路	一般	兵庫県	直接	兵庫県	都道府県道	修繕	(一)鳥飼浦洲本線	洲本市	露原橋	橋梁補修	12m	洲本市					30	－	策定済	
8-A1-933	道路	一般	兵庫県	直接	兵庫県	都道府県道	修繕	(一)相川下清水線	洲本市	樫木橋	橋梁補修	26m	洲本市					50	－	策定済	
8-A1-934	道路	一般	兵庫県	直接	兵庫県	都道府県道	修繕	(一)灘市線	南あわじ市	無名橋	橋梁補修	4m	南あわじ市					30	－	策定済	
8-A1-935	道路	一般	兵庫県	直接	兵庫県	都道府県道	修繕	(主)小野藍本線	三田市	第一無名橋	橋梁補修	9m	三田市					30	－	策定済	
8-A1-936	道路	一般	兵庫県	直接	兵庫県	都道府県道	修繕	(主)三田西インター線	三田市	ウツツバシ	橋梁補修	9m	三田市					30	－	策定済	
8-A1-937	道路	一般	兵庫県	直接	兵庫県	都道府県道	修繕	(一)黒石三田線	三田市	三田小橋	橋梁補修	14m	三田市					30	－	策定済	
8-A1-938	道路	一般	兵庫県	直接	兵庫県	都道府県道	修繕	(一)曽地中三田線	三田市	西谷口橋	橋梁補修	4m	三田市					30	－	策定済	
8-A1-939	道路	一般	兵庫県	直接	兵庫県	都道府県道	修繕	(国)173号	川西市	鳥居坂橋	橋梁補修	3m	川西市					30	－	策定済	
8-A1-940	道路	一般	兵庫県	直接	兵庫県	都道府県道	修繕	(主)川西篠山線	川西市	観音橋	橋梁補修	4m	川西市					30	－	策定済	
8-A1-941	道路	一般	兵庫県	直接	兵庫県	都道府県道	修繕	(主)明石神戸宝塚線	宝塚市	白瀬川橋	橋梁補修	5m	宝塚市					30	－	策定済	
8-A1-942	道路	一般	兵庫県	直接	兵庫県	都道府県道	修繕	(主)塩瀬宝塚線	宝塚市	無名橋	橋梁補修	8m	宝塚市					30	－	策定済	
8-A1-943	道路	一般	兵庫県	直接	兵庫県	都道府県道	修繕	(一)島川原線	猪名川町	灰所橋	橋梁補修	12m	猪名川町					30	－	策定済	
8-A1-944	道路	一般	兵庫県	直接	兵庫県	都道府県道	修繕	(一)国崎野間口線	川西市	無名橋	橋梁補修	5m	川西市					30	－	策定済	
8-A1-945	道路	一般	兵庫県	直接	兵庫県	都道府県道	修繕	(国)312号	福崎町	萬橋橋	橋梁補修	6m	福崎町					30	－	策定済	
8-A1-946	道路	一般	兵庫県	直接	兵庫県	都道府県道	修繕	(国)312号	姫路市	蛍橋側道橋	橋梁補修	5m	姫路市					30	－	策定済	
8-A1-947	道路	一般	兵庫県	直接	兵庫県	都道府県道	修繕	(主)姫路神河線	姫路市	我孫子橋	橋梁補修	5m	姫路市					30	－	策定済	
8-A1-948	道路	一般	兵庫県	直接	兵庫県	都道府県道	修繕	(主)姫路神河線	姫路市	熊部橋	橋梁補修	3m	姫路市					30	－	策定済	
8-A1-949	道路	一般	兵庫県	直接	兵庫県	都道府県道	修繕	(一)大柳仁豊野線	姫路市	高丸橋	橋梁補修	5m	姫路市					30	－	策定済	
8-A1-950	道路	一般	兵庫県	直接	兵庫県	都道府県道	修繕	(一)久畑香呂線	姫路市	かけど橋	橋梁補修	10m	姫路市					30	－	策定済	
8-A1-951	道路	一般	兵庫県	直接	兵庫県	都道府県道	修繕	(一)山之内莇野姫路線	姫路市	二葉橋	橋梁補修	8m	姫路市					30	－	策定済	
8-A1-952	道路	一般	兵庫県	直接	兵庫県	都道府県道	修繕	(一)山之内莇野姫路線	姫路市	笹川橋	橋梁補修	12m	姫路市					30	－	策定済	
8-A1-953	道路	一般	兵庫県	直接	兵庫県	都道府県道	修繕	(一)大柳仁豊野線	姫路市	岩谷橋	橋梁補修	3m	姫路市					30	－	策定済	
8-A1-954	道路	一般	兵庫県	直接	兵庫県	都道府県道	修繕	(一)内海山崎線	宍粟市	本谷橋	橋梁補修	9m	宍粟市					30	－	策定済	
8-A1-955	道路	一般	兵庫県	直接	兵庫県	都道府県道	修繕	(一)内海山崎線	宍粟市	足倉橋	橋梁補修	12m	宍粟市					30	－	策定済	
8-A1-956	道路	一般	兵庫県	直接	兵庫県	都道府県道	修繕	(一)道谷三方線	宍粟市	大橋	橋梁補修	7m	宍粟市					30	－	策定済	
8-A1-957	道路	一般	兵庫県	直接	兵庫県	都道府県道	修繕	(一)上ノ波賀橋	宍粟市	無名３号橋	橋梁補修	8m	宍粟市					30	－	策定済	
8-A1-958	道路	一般	兵庫県	直接	兵庫県	都道府県道	修繕	(国)373号	上郡町	与井橋	橋梁補修	12m	上郡町					30	－	策定済	
8-A1-959	道路	一般	兵庫県	直接	兵庫県	都道府県道	修繕	(一)東觜崎網干停車場線	たつの市	上沖２号橋	橋梁補修	13m	たつの市					30	－	策定済	
8-A1-960	道路	一般	兵庫県	直接	兵庫県	都道府県道	修繕	(一)千谷蕪島線	新温泉町	１号溝渠橋	橋梁補修	3m	新温泉町					30	－	策定済	
8-A1-961	道路	一般	兵庫県	直接	兵庫県	都道府県道	修繕	(国)482号	香美町	岩小屋線	橋梁補修	13m	香美町					30	－	策定済	
8-A1-962	道路	一般	兵庫県	直接	兵庫県	都道府県道	修繕	(一)若桜湯村温泉線	新温泉町	菅原橋	橋梁補修	14m	新温泉町					30	－	策定済	
8-A1-963	道路	一般	兵庫県	直接	兵庫県	都道府県道	修繕	(一)丸味竹田線	新温泉町	幸柳橋	橋梁補修	3m	新温泉町					30	－	策定済	
8-A1-964	道路	一般	兵庫県	直接	兵庫県	都道府県道	修繕	(一)霧滝村岡線	新温泉町	岩井谷橋	橋梁補修	14m	新温泉町					30	－	策定済	
8-A1-965	道路	一般	兵庫県	直接	兵庫県	都道府県道	修繕	(一)芳野福岡線	香美町	湯福橋	橋梁補修	10m	香美町					30	－	策定済	
8-A1-966	道路	一般	兵庫県	直接	兵庫県	都道府県道	修繕	(一)湯谷和田線	新温泉町	丸味橋	橋梁補修	8m	新温泉町					30	－	策定済	
8-A1-967	道路	一般	兵庫県	直接	兵庫県	都道府県道	修繕	(国)372号	篠山市	内田橋	橋梁補修	4m	篠山市					30	－	策定済	
8-A1-968	道路	一般	兵庫県	直接	兵庫県	都道府県道	修繕	(主)丹波加美線	丹波市	カド三橋	橋梁補修	100m	丹波市					100	－	策定済	
8-A1-969	道路	一般	兵庫県	直接	兵庫県	都道府県道	修繕	(主)篠山三和線	篠山市	八ヶ坪橋	橋梁補修	13m	篠山市					30	－	策定済	
8-A1-970	道路	一般	兵庫県	直接	兵庫県	都道府県道	修繕	(国)178号	豊岡市	豊岡大橋自歩道強	橋梁補修	10m	豊岡市					30	－	策定済	
8-A1-971	道路	一般	兵庫県	直接	兵庫県	都道府県道	修繕	(主)宮津養父線	豊岡市	谷山川橋	橋梁補修	9m	豊岡市					30	－	策定済	
8-A1-972	道路	一般	兵庫県	直接	兵庫県	都道府県道	修繕	(主)豊岡瀬戸線	豊岡市	椎ノ木橋	橋梁補修	11m	豊岡市					30	－	策定済	
8-A1-973	道路	一般	兵庫県	直接	兵庫県	都道府県道	修繕	(主)香美久美浜線	豊岡市	盛上大橋	橋梁補修	14m	豊岡市					30	－	策定済	
8-A1-974	道路	一般	兵庫県	直接	兵庫県	都道府県道	修繕	(主)山東大江線	豊岡市	田中橋	橋梁補修	24m	豊岡市					60	－	策定済	
8-A1-975	道路	一般	兵庫県	直接	兵庫県	都道府県道	修繕	(主)山東大江線	豊岡市	姫鶴橋	橋梁補修	2m	豊岡市					30	－	策定済	
8-A1-976	道路	一般	兵庫県	直接	兵庫県	都道府県道	修繕	(国)178号	香美町	丹生地トンネル	トンネル補修	4m	香美町					30	－	策定済	
8-A1-977	道路	一般	兵庫県	直接	兵庫県	都道府県道	修繕	(主)香美久美浜線	香美町	今子トンネル	トンネル補修	121m	香美町					150	－	策定済	
8-A1-978	道路	一般	兵庫県	直接	兵庫県	都道府県道	修繕	(主)香美久美浜線	香美町	月岡トンネル	トンネル補修	26m	香美町					50	－	策定済	
8-A1-979	道路	一般	兵庫県	直接	兵庫県	都道府県道	修繕	(国)176号	丹波市	新鐘ヶ坂トンネル	トンネル補修	8m	丹波市					30	－	策定済	
8-A1-980	道路	一般	兵庫県	直接	兵庫県	都道府県道	修繕	(一)野上河高線	加東市	高岡跨道橋	耐震補強	225m	加東市					200	－	策定済	
8-A1-981	道路	一般	兵庫県	直接	兵庫県	都道府県道	修繕	(一)別府港加古川停車場線	加古川市	別府大橋	橋梁補修	302m	加古川市					300	－	策定済	
8-A1-982	道路	一般	兵庫県	直接	兵庫県	都道府県道	修繕	(主)加美宍粟線	多可町	高坂ﾄﾝﾈﾙ	トンネル補修	11m	多可町					30	－	策定済	
8-A1-983	道路	一般	兵庫県	直接	兵庫県	都道府県道	修繕	(主)西脇三田線	加東市	滝野大橋	橋梁補修	9m	加東市					30	－	策定済	
8-A1-984	道路	一般	兵庫県	直接	兵庫県	都道府県道	修繕	(一)黒石三田線	三田市	三田小橋	橋梁補修	389m	三田市					50	－	策定済	
8-A1-985	道路	一般	兵庫県	直接	兵庫県	都道府県道	修繕	(一)曽地中三田線	三田市	西谷口橋	橋梁補修	146m	三田市					30	－	策定済	
8-A1-986	道路	一般	兵庫県	直接	兵庫県	都道府県道	修繕	(一)相川下清水線	洲本市	樫木橋	橋梁補修	26m	洲本市					50	－	策定済	
8-A1-1000	道路	一般	姫路市	直接	姫路市	市町村道	修繕	(他)白鳥57号線(大白書橋)ほか36路線			橋梁修繕	N= 37橋	姫路市					1,051	－	策定済	
8-A1-1001	道路	一般	洲本市	直接	洲本市	市町村道	修繕	(他)出店線ほか15路線			橋梁修繕	N= 16橋	洲本市					406	－	策定済	
8-A1-1002	道路	一般	芦屋市	直接	芦屋市	市町村道	修繕	(１)市道161号線ほか13路線			橋梁修繕	N= 17橋	芦屋市					951	－	策定済	

（注）今後の社会情勢や交付される予算規模次第では、事業箇所や実施期間等を変更する可能性があります。

8-A1-1003	道路	一般	伊丹市	直接	伊丹市	市町村道	修繕	(1)荒牧学園線(北辰橋)ほか67路線	橋梁修繕	N= 72橋	伊丹市						320	－	策定済	
8-A1-1004	道路	一般	豊岡市	直接	豊岡市	市町村道	修繕	(1)福田宮井線(栃江橋)	老朽橋架け替え	N= 1橋	豊岡市						565	－	策定済	
8-A1-1005	道路	一般	豊岡市	直接	豊岡市	市町村道	修繕	(1)南神鍋線 外	舗装修繕	L= 1.4km	豊岡市						43	－	－	
8-A1-1006	道路	一般	加古川市	直接	加古川市	市町村道	修繕	(他)別府本町１丁目３号線	老朽橋架け替え	N= 1橋	加古川市						70	－	策定済	
8-A1-1007	道路	一般	西脇市	直接	西脇市	市町村道	修繕	(1)西脇滝野線ほか11橋	橋梁修繕	N= 11橋	西脇市						429	－	策定済	
8-A1-1008	道路	一般	高砂市	直接	高砂市	市町村道	修繕	(1)松陽幹線ほか35路線	橋梁修繕	N= 36橋	高砂市						384	－	策定済	
8-A1-1009	道路	一般	宝塚市	直接	宝塚市	市町村道	修繕	市道 3259号線 外	舗装修繕	L= 0.5km	宝塚市						1	－	－	
8-A1-1010	道路	一般	小野市	直接	小野市	市町村道	修繕	(1)樫山大開線ほか29路線	橋梁修繕	N= 30橋	小野市						300	－	策定済	
8-A1-1011	道路	一般	三田市	直接	三田市	市町村道	修繕	(他)北摂南2号線ほか41路線	橋梁修繕	N= 48橋	三田市						548	－	策定済	
8-A1-1012	道路	一般	篠山市	直接	篠山市	市町村道	修繕	(1)西紀丹南線ほか2路線	舗装修繕	L= 4.5km	篠山市						36	－	－	
8-A1-1013	道路	一般	養父市	直接	養父市	市町村道	修繕	(1)坂本線(坂本橋)外1路線	橋梁修繕	N= 2橋	養父市						30	－	－	
8-A1-1014	道路	一般	丹波市	直接	丹波市	市町村道	修繕	(他)西333号線ほか24路線	橋梁修繕	N= 8橋	丹波市						397	－	策定済	
8-A1-1015	道路	一般	南あわじ市	直接	南あわじ市	市町村道	修繕	(1)榎列縦貫線ほか11路線	橋梁修繕	N= 13橋	南あわじ市						650	－	策定済	
8-A1-1016	道路	一般	朝来市	直接	朝来市	市町村道	修繕	(他)南北真弓線	舗装修繕	L= 1.10km	朝来市						10	－	－	
8-A1-1017	道路	一般	朝来市	直接	朝来市	市町村道	修繕	(1)和田山筒江線	舗装修繕	L= 2.20km	朝来市						24	－	－	
8-A1-1018	道路	一般	朝来市	直接	朝来市	市町村道	修繕	(1)市御堂橋ほか24橋	橋梁修繕	N= 25橋	朝来市						750	－	策定済	
8-A1-1019	道路	一般	たつの市	直接	たつの市	市町村道	修繕	市道 新宮２号線(東山公園橋)	橋梁修繕	N= 1橋	たつの市						68	－	－	
8-A1-1020	道路	一般	猪名川町	直接	猪名川町	市町村道	修繕	(他)若葉73号線外4路線	橋梁修繕	N= 5橋	猪名川町						40	－	策定済	
8-A1-1021	道路	一般	猪名川町	直接	猪名川町	市町村道	修繕	(他)白金44号線 外	舗装修繕	L= 5.1km	猪名川町						155	－	－	
8-A1-1022	道路	一般	播磨町	直接	播磨町	市町村道	修繕	町道 浜田宮西線外2路線	橋梁修繕	N= 3橋	播磨町						40	－	策定済	
8-A1-1023	道路	一般	たつの市	直接	たつの市	市町村道	修繕	市道小宅揖西線(龍野新大橋)	橋梁修繕	N= 1橋	たつの市						350	－	策定済	
8-A1-1024	道路	一般	太子町	直接	太子町	市町村道	修繕	(2)米田竹広線(長金陸橋)ほか１路線	橋梁修繕	N= 2橋	太子町						281	－	策定済	
8-A1-1025	道路	一般	佐用町	直接	佐用町	市町村道	修繕	町道 末広久崎線 外	舗装修繕	L= 6.5km	佐用町						17	－	－	
8-A1-1026	道路	一般	佐用町	直接	佐用町	市町村道	修繕	(1)町道長尾大願寺線ほか29路線	橋梁修繕	N= 9橋	佐用町						150	－	策定済	
8-A1-1027	道路	一般	香美町	直接	香美町	市町村道	修繕	(2)中島寺線（高津大橋）	橋梁修繕	N= 1橋	香美町						73	－	－	
8-A1-1028	道路	一般	香美町	直接	香美町	市町村道	修繕	(1)宿線（宿橋）	橋梁修繕	N= 1橋	香美町						30	－	－	
8-A1-1029	道路	一般	豊岡市	直接	豊岡市	市町村道	修繕	(1)伏駄坂北線（駄坂橋）ほか68路線	橋梁修繕	N= 32橋	豊岡市						390	－	策定済	
8-A1-1030	道路	一般	篠山市	直接	篠山市	市町村道	修繕	(他)東本荘県守線ほか11路線	橋梁修繕	N= 16橋	篠山市						366	－	策定済	
8-A1-1031	道路	一般	市川町	直接	市川町	市町村道	修繕	(1)西川辺、上田中線ほか26路線	橋梁修繕	N= 27橋	市川町						183	－	策定済	
8-A1-1040	道路	一般	洲本市	直接	洲本市	市町村道	修繕	(二)埋立1号線外	舗装修繕	L= 6km	洲本市						159	－	－	
8-A1-1041	道路	一般	伊丹市	直接	伊丹市	市町村道	修繕	昆陽車塚線　外	舗装修繕	L= 4km	伊丹市						120	－	－	
8-A1-1042	道路	一般	相生市	直接	相生市	市町村道	修繕	(1)那波野跨線橋ほか4橋	橋梁修繕	N= 5橋	相生市						110	－	策定済	
8-A1-1043	道路	一般	加古川市	直接	加古川市	市町村道	修繕	(1)大野西条線　外	舗装修繕	L= 2.0km	加古川市						60	－	－	
8-A1-1044	道路	一般	加古川市	直接	加古川市	市町村道	修繕	(1)良野中央橋ほか23橋	橋梁修繕	N= 24橋	加古川市						217	－	策定済	
8-A1-1045	道路	一般	加古川市	直接	加古川市	市町村道	修繕	道路付属構造物修繕（加古川市域）	道路付属構造物修繕		加古川市						12	－	－	
8-A1-1046	道路	一般	赤穂市	直接	赤穂市	市町村道	修繕	新田坂越線外	舗装修繕	L= 0.8km	赤穂市						200	－	－	
8-A1-1047	道路	一般	西脇市	直接	西脇市	市町村道	修繕	（一）上野蒲江線外	舗装修繕	L= 4.0km	西脇市						120	－	－	
8-A1-1048	道路	一般	宝塚市	直接	宝塚市	市町村道	修繕	(他)市道736号線ほか74橋	橋梁修繕	N= 75橋	宝塚市						500	－	策定済	
8-A1-1049	道路	一般	三木市	直接	三木市	市町村道	修繕	緑が丘志染線　外	舗装修繕	L= 2km	三木市						56	－	－	
8-A1-1050	道路	一般	三木市	直接	三木市	市町村道	修繕	城山橋ほか20橋	橋梁修繕	N= 21橋	三木市						479	－	策定済	
8-A1-1051	道路	一般	高砂市	直接	高砂市	市町村道	修繕	(1)北脇・牛谷準幹線	トンネル修繕	N= 1箇所	高砂市						16	－	策定済	
8-A1-1052	道路	一般	川西市	直接	川西市	市町村道	修繕	(他)市道1725号ほか5路線	橋梁修繕	N= 6橋	川西市						222	－	策定済	
8-A1-1053	道路	一般	小野市	直接	小野市	市町村道	修繕	（他）2262号線外	舗装修繕	L= 5.6km	小野市						184	－	－	
8-A1-1054	道路	一般	加西市	直接	加西市	市町村道	修繕	(1)中川原橋ほか25橋	橋梁修繕	N= 26橋	加西市						131	－	策定済	
8-A1-1055	道路	一般	養父市	直接	養父市	市町村道	修繕	(1)舞狂橋ほか14橋	橋梁修繕	N= 15橋	養父市						300	－	策定済	
8-A1-1056	道路	一般	養父市	直接	養父市	市町村道	修繕	三谷線外	舗装修繕	L= 6km	養父市						112	－	－	
8-A1-1057	道路	一般	丹波市	直接	丹波市	市町村道	修繕	青垣中央線他	舗装修繕	L= 2km	丹波市						2	－	－	
8-A1-1058	道路	一般	南あわじ市	直接	南あわじ市	市町村道	修繕	(1)みどり線　外	舗装修繕	L= 0.6km	南あわじ市						50	－	－	
8-A1-1059	道路	一般	朝来市	直接	朝来市	市町村道	修繕	市道東谷宮田線外２２２路線	舗装修繕	L= 256km	朝来市						400	－	－	
8-A1-1060	道路	一般	淡路市	直接	淡路市	市町村道	修繕	(2)加茂1号線ほか9路線	橋梁修繕	N= 10橋	淡路市						550	－	策定済	
8-A1-1061	道路	一般	宍粟市	直接	宍粟市	市町村道	修繕	斉木内海線外	舗装修繕	L= 6km	宍粟市						5	－	－	
8-A1-1062	道路	一般	宍粟市	直接	宍粟市	市町村道	修繕	(1)河東大橋ほか14橋	橋梁修繕	N= 15橋	宍粟市						223	－	策定済	
8-A1-1063	道路	一般	加東市	直接	加東市	市町村道	修繕	(他)森森尾線　永久橋ほか4橋	橋梁修繕	N= 5橋	加東市						133	－	策定済	
8-A1-1064	道路	一般	加東市	直接	加東市	市町村道	修繕	(1)高岡南北３号線　外	舗装修繕	L= 0.6km	加東市						10	－	－	
8-A1-1065	道路	一般	たつの市	直接	たつの市	市町村道	修繕	(1)入野沢田橋ほか77橋	橋梁修繕	N= 72橋	たつの市						1,105	－	策定済	
8-A1-1066	道路	一般	猪名川町	直接	猪名川町	市町村道	修繕	(他)仁頂寺垣内橋ほか11橋	橋梁修繕	N= 12橋	猪名川町						98	－	策定済	
8-A1-1067	道路	一般	多可町	直接	多可町	市町村道	修繕	町道　山野部坂本線　外	舗装修繕	L= 30km	多可町						700	－	－	
8-A1-1068	道路	一般	市川町	直接	市川町	市町村道	修繕	町道西川辺、上田中線外	舗装修繕	L= 4.0km	市川町						80	－	－	
8-A1-1069	道路	一般	福崎町	直接	福崎町	市町村道	修繕	(1)東大貫溝口線外5路線	橋梁修繕	N= 7橋	福崎町						184	－	策定済	
8-A1-1070	道路	一般	香美町	直接	香美町	市町村道	修繕	(1) 入江裏橋ほか27橋	橋梁修繕	N= 28橋	香美町						270	－	策定済	
8-A1-1071	道路	一般	香美町	直接	香美町	市町村道	修繕	（他）兎和野ハチ北線	舗装修繕	L= 1.3km	香美町						80	－	－	

（注）今後の社会情勢や交付される予算規模次第では、事業箇所や実施期間等を変更する可能性があります。

8-A1-1072	道路	一般	新温泉町	直接	新温泉町	市町村道	修繕	(1)瑠璃橋ほか25橋	橋梁修繕	N= 30橋	新温泉町						192	－	策定済	
8-A1-1073	道路	一般	稲美町	直接	稲美町	市町村道	修繕	町道５５９号線外	舗装修繕	L= 2.7km	稲美町						254	－	－	
8-A1-1074	道路	一般	稲美町	直接	稲美町	市町村道	修繕	(他)町道558号線（福来橋）ほか2橋	橋梁修繕	N= 3橋	稲美町						79	－	策定済	
8-A1-1075	道路	一般	神河町	直接	神河町	市町村道	修繕	(1)観音橋ほか41橋	橋梁修繕	N= 42橋	神河町						491	－	策定済	
8-A1-1080	道路	一般	赤穂市	直接	赤穂市	市町村道	修繕	(1)中洲明神木線ほか7路線	橋梁修繕	N= 5橋	赤穂市						400	－	策定済	
8-A1-1081	道路	一般	たつの市	直接	たつの市	市町村道	修繕	(1)小犬丸土師線外14路線	舗装修繕	L= 5.7km	たつの市						154	－	－	
8-A1-1082	道路	一般	たつの市	直接	たつの市	市町村道	修繕	道路附属物修繕（たつの市域）	道路附属物修繕	N= 50基	たつの市						20	－	－	
8-A1-1083	道路	一般	太子町	直接	太子町	市町村道	修繕	(1)沖代線　外	舗装修繕	L= 0.1km	太子町						1	－	－	
8-A1-1084	道路	一般	上郡町	直接	上郡町	市町村道	修繕	(他)町道中野休治線ほか3路線	橋梁修繕	N= 4橋	上郡町						194	－	策定済	
8-A1-1086	道路	一般	新温泉町	直接	新温泉町	市町村道	修繕	二日市古市線外	舗装修繕	L= 1.3km	新温泉町						40	－	－	
8-A1-1087	道路	一般	加西市	直接	加西市	市町村道	修繕	（1）玉丘常吉線外	舗装修繕	L= 0.1km	加西市						5	－	－	
8-A1-1088	道路	一般	淡路市	直接	淡路市	市町村道	修繕	市道浅野南線　外2路線	舗装修繕	L= 0.2km	淡路市						4	－	－	
8-A1-1089	道路	一般	福崎町	直接	福崎町	市町村道	修繕	町道１０１号線　外	舗装修繕	L= 2.2km	福崎町						30	－	－	
8-A1-1090	道路	一般	多可町	直接	多可町	市町村道	修繕	(1)森本橋ほか18橋	橋梁修繕	N= 29橋	多可町						195	－	策定済	
8-A1-1091	道路	一般	明石市	直接	明石市	市町村道	修繕	道路橋定期点検（明石市）	橋梁定期点検	N= 188橋	明石市						46	－	策定済	
8-A1-1092	道路	一般	南あわじ市	直接	南あわじ市	市町村道	修繕	道路橋定期点検（南あわじ市）	橋梁定期点検	N= 721橋	南あわじ市						290	－	策定済	
8-A1-1093	道路	一般	三木市	直接	三木市	市町村道	修繕	道路附属物修繕（三木市域）	道路附属物修繕	N= 30基	三木市						20	－	－	
8-A1-1094	道路	一般	三木市	直接	三木市	市町村道	修繕	道路橋定期点検（三木市）	橋梁定期点検	N= 272橋	三木市						89	－	策定済	
8-A1-1095	道路	一般	宍粟市	直接	宍粟市	市町村道	修繕	道路橋定期点検（宍粟市）	橋梁定期点検	N= 235橋	宍粟市						71	－	策定済	
8-A1-1096	道路	一般	猪名川町	直接	猪名川町	市町村道	修繕	道路橋定期点検（猪名川町）	橋梁定期点検	N= 108橋	猪名川町						33	－	策定済	
8-A1-1097	道路	一般	三木市	直接	三木市	市町村道	修繕	(他)上津橋ほか2橋	橋梁耐震（修繕工事と一体）	N= 3橋	三木市						100	－	策定済	
8-A1-1098	道路	一般	姫路市	直接	姫路市	市町村道	修繕	道路橋定期点検（姫路市）	橋梁定期点検	N= 1491橋	姫路市						317	－	策定済	
8-A1-1099	道路	一般	洲本市	直接	洲本市	市町村道	修繕	道路橋定期点検（洲本市）	橋梁定期点検	N= 540橋	洲本市						150	－	策定済	
8-A1-1100	道路	一般	伊丹市	直接	伊丹市	市町村道	修繕	道路橋定期点検（伊丹市）	橋梁定期点検	N= 416橋	伊丹市						143	－	策定済	
8-A1-1101	道路	一般	相生市	直接	相生市	市町村道	修繕	道路橋定期点検（相生市）	橋梁定期点検	N= 80橋	相生市						35	－	策定済	
8-A1-1102	道路	一般	豊岡市	直接	豊岡市	市町村道	修繕	道路橋定期点検（豊岡市）	橋梁定期点検	N= 1258橋	豊岡市						672	－	策定済	
8-A1-1103	道路	一般	加古川市	直接	加古川市	市町村道	修繕	道路橋定期点検（加古川市）	橋梁定期点検	N= 634橋	加古川市						294	－	策定済	
8-A1-1104	道路	一般	赤穂市	直接	赤穂市	市町村道	修繕	道路橋定期点検（赤穂市）	橋梁定期点検	N= 405橋	赤穂市						75	－	策定済	
8-A1-1105	道路	一般	西脇市	直接	西脇市	市町村道	修繕	道路橋定期点検（西脇市）	橋梁定期点検	N= 252橋	西脇市						60	－	策定済	
8-A1-1106	道路	一般	宝塚市	直接	宝塚市	市町村道	修繕	道路橋定期点検（宝塚市）	橋梁定期点検	N= 421橋	宝塚市						200	－	策定済	
8-A1-1107	道路	一般	高砂市	直接	高砂市	市町村道	修繕	道路橋定期点検（高砂市）	橋梁定期点検	N= 301橋	高砂市						75	－	策定済	
8-A1-1108	道路	一般	川西市	直接	川西市	市町村道	修繕	道路橋定期点検（川西市）	橋梁定期点検	N= 199橋	川西市						60	－	策定済	
8-A1-1109	道路	一般	小野市	直接	小野市	市町村道	修繕	道路橋定期点検（小野市）	橋梁定期点検	N= 267橋	小野市						75	－	策定済	
8-A1-1110	道路	一般	三田市	直接	三田市	市町村道	修繕	道路橋定期点検（三田市）	橋梁定期点検	N= 328橋	三田市						95	－	策定済	
8-A1-1111	道路	一般	加西市	直接	加西市	市町村道	修繕	道路橋定期点検（加西市）	橋梁定期点検	N= 177橋	加西市						59	－	策定済	
8-A1-1112	道路	一般	篠山市	直接	篠山市	市町村道	修繕	道路橋定期点検（篠山市）	橋梁定期点検	N= 614橋	篠山市						143	－	策定済	
8-A1-1113	道路	一般	養父市	直接	養父市	市町村道	修繕	道路橋定期点検（養父市）	橋梁定期点検	N= 599橋	養父市						166	－	策定済	
8-A1-1114	道路	一般	丹波市	直接	丹波市	市町村道	修繕	道路橋定期点検（丹波市）	橋梁定期点検	N= 787橋	丹波市						300	－	策定済	
8-A1-1115	道路	一般	朝来市	直接	朝来市	市町村道	修繕	道路橋定期点検（朝来市）	橋梁定期点検	N= 481橋	朝来市						150	－	策定済	
8-A1-1116	道路	一般	淡路市	直接	淡路市	市町村道	修繕	道路橋定期点検（淡路市）	橋梁定期点検	N= 754橋	淡路市						140	－	策定済	
8-A1-1117	道路	一般	加東市	直接	加東市	市町村道	修繕	道路橋定期点検（加東市）	橋梁定期点検	N= 276橋	加東市						57	－	策定済	
8-A1-1118	道路	一般	たつの市	直接	たつの市	市町村道	修繕	道路橋定期点検（たつの市）	橋梁定期点検	N= 496橋	たつの市						229	－	策定済	
8-A1-1119	道路	一般	猪名川町	直接	猪名川町	市町村道	修繕	道路橋定期点検（猪名川町）	橋梁定期点検	N= 164橋	猪名川町						40	－	策定済	
8-A1-1120	道路	一般	多可町	直接	多可町	市町村道	修繕	道路橋定期点検（多可町）	橋梁定期点検	N= 410橋	多可町						159	－	策定済	
8-A1-1121	道路	一般	稲美町	直接	稲美町	市町村道	修繕	道路橋定期点検（稲美町）	橋梁定期点検	N= 167橋	稲美町						36	－	策定済	
8-A1-1122	道路	一般	播磨町	直接	播磨町	市町村道	修繕	道路橋定期点検（播磨町）	橋梁定期点検	N= 48橋	播磨町						11	－	策定済	
8-A1-1123	道路	一般	市川町	直接	市川町	市町村道	修繕	道路橋定期点検（市川町）	橋梁定期点検	N= 199橋	市川町						90	－	策定済	
8-A1-1124	道路	一般	福崎町	直接	福崎町	市町村道	修繕	道路橋定期点検（福崎町）	橋梁定期点検	N= 176橋	福崎町						88	－	策定済	
8-A1-1125	道路	一般	神河町	直接	神河町	市町村道	修繕	道路橋定期点検（神河町）	橋梁定期点検	N= 262橋	神河町						86	－	策定済	
8-A1-1126	道路	一般	太子町	直接	太子町	市町村道	修繕	道路橋定期点検（太子町）	橋梁定期点検	N= 177橋	太子町						178	－	策定済	
8-A1-1127	道路	一般	上郡町	直接	上郡町	市町村道	修繕	道路橋定期点検（上郡町）	橋梁定期点検	N= 331橋	上郡町						80	－	策定済	
8-A1-1128	道路	一般	佐用町	直接	佐用町	市町村道	修繕	道路橋定期点検（佐用町）	橋梁定期点検	N= 671橋	佐用町						100	－	策定済	
8-A1-1129	道路	一般	香美町	直接	香美町	市町村道	修繕	道路橋定期点検（香美町）	橋梁定期点検	N= 310橋	香美町						71	－	策定済	
8-A1-1130	道路	一般	新温泉町	直接	新温泉町	市町村道	修繕	道路橋定期点検（新温泉町）	橋梁定期点検	N= 372橋	新温泉町						80	－	策定済	
8-A1-1131	道路	一般	宝塚市	直接	宝塚市	市町村道	修繕	道路トンネル定期点検（宝塚市）	トンネル定期点検	N= 2本	宝塚市						8	－	－	
8-A1-1132	道路	一般	丹波市	直接	丹波市	市町村道	修繕	道路トンネル定期点検（丹波市）	トンネル定期点検	N= 1本	丹波市						2	－	－	
8-A1-1133	道路	一般	猪名川町	直接	猪名川町	市町村道	修繕	道路トンネル定期点検（猪名川町）	トンネル定期点検	N= 2本	猪名川町						2	－	策定済	
8-A1-1134	道路	一般	多可町	直接	多可町	市町村道	修繕	道路トンネル定期点検（多可町）	トンネル定期点検	N= 2本	多可町						10	－	策定済	
8-A1-1135	道路	一般	神河町	直接	神河町	市町村道	修繕	道路トンネル定期点検（神河町）	トンネル定期点検	N= 1本	神河町						3	－	－	
8-A1-1136	道路	一般	豊岡市	直接	豊岡市	市町村道	修繕	大型カルバート定期点検（豊岡市）	大型カルバート定期点検	N= 1本	豊岡市						10	－	策定済	
8-A1-1137	道路	一般	宝塚市	直接	宝塚市	市町村道	修繕	大型カルバート定期点検（宝塚市）	大型カルバート定期点検	N= 2本	宝塚市						10	－	策定済	
8-A1-1138	道路	一般	三田市	直接	三田市	市町村道	修繕	大型カルバート定期点検（三田市）	大型カルバート定期点検	N= 1本	三田市						2	－	策定済	
8-A1-1139	道路	一般	姫路市	直接	姫路市	市町村道	修繕	歩道橋定期点検（姫路市）	歩道橋定期点検	N= 1橋	姫路市						12	－	－	

（注）今後の社会情勢や交付される予算規模次第では、事業箇所や実施期間等を変更する可能性があります。

8-A1-1140	道路	一般	豊岡市	直接	豊岡市	市町村道	修繕	歩道橋定期点検（豊岡市）	歩道橋定期点検	N= 1橋	豊岡市					1	－	策定済	
8-A1-1141	道路	一般	宝塚市	直接	宝塚市	市町村道	修繕	歩道橋定期点検（宝塚市）	歩道橋定期点検	N= 9橋	宝塚市					20	－	策定済	
8-A1-1142	道路	一般	高砂市	直接	高砂市	市町村道	修繕	歩道橋定期点検（高砂市）	歩道橋定期点検	N= 3橋	高砂市					17	－	策定済	
8-A1-1143	道路	一般	小野市	直接	小野市	市町村道	修繕	歩道橋定期点検（小野市）	歩道橋定期点検	N= 1橋	小野市					1	－	策定済	
8-A1-1144	道路	一般	丹波市	直接	丹波市	市町村道	修繕	歩道橋定期点検（丹波市）	歩道橋定期点検	N= 1橋	丹波市					10	－	策定済	
8-A1-1145	道路	一般	加東市	直接	加東市	市町村道	修繕	歩道橋定期点検（加東市）	歩道橋定期点検	N= 3橋	加東市					2	－	策定済	
8-A1-1146	道路	一般	多可町	直接	多可町	市町村道	修繕	歩道橋定期点検（多可町）	歩道橋定期点検	N= 1橋	多可町					1	－	策定済	
8-A1-1147	道路	一般	播磨町	直接	播磨町	市町村道	修繕	歩道橋定期点検（播磨町）	歩道橋定期点検	N= 1橋	播磨町					20	－	策定済	
8-A1-1148	道路	一般	神河町	直接	神河町	市町村道	修繕	歩道橋定期点検（神河町）	歩道橋定期点検	N= 1橋	神河町					2	－	－	
8-A1-1149	道路	一般	太子町	直接	太子町	市町村道	修繕	歩道橋定期点検（太子町）	歩道橋定期点検	N= 2橋	太子町					1	－	策定済	
8-A1-1150	道路	一般	宝塚市	直接	宝塚市	市町村道	修繕	（1）長尾山トンネル	トンネル修繕	N= 1本	宝塚市					11	－	策定済	
8-A1-1151	道路	一般	宝塚市	直接	宝塚市	市町村道	修繕	（2）草山トンネル	トンネル修繕	N= 1本	宝塚市					7	－	－	
8-A1-1152	道路	一般	相生市	直接	相生市	市町村道	修繕	(他)遠見山トンネル	トンネル修繕	N= 1本	相生市					45	－	策定済	
8-A1-1153	道路	一般	相生市	直接	相生市	市町村道	修繕	道路橋長寿命化修繕計画の策定(相生市)	長寿命化計画の策定	N= 262	相生市					4	－	策定済	
8-A1-1154	道路	一般	播磨町	直接	播磨町	市町村道	修繕	道路橋長寿命化修繕計画の策定(播磨町)	長寿命化計画の策定	N= 49橋	播磨町					2	－	－	
8-A1-1155	道路	一般	姫路市	直接	姫路市	市町村道	修繕	横断歩道橋	横断歩道橋修繕	N= 13橋	姫路市					179	－	策定済	
8-A1-1156	道路	一般	姫路市	直接	姫路市	市町村道	修繕	横断歩道橋長寿命化修繕計画の策定（姫路市）	長寿命化計画の策定	N= 19橋	姫路市					3	－	－	
8-A1-1157	道路	一般	たつの市	直接	たつの市	市町村道	修繕	道路トンネル定期点検（たつの市）	トンネル定期点検	N= 1本	たつの市					6	－	策定済	
8-A1-1158	道路	一般	姫路市	直接	姫路市	市町村道	修繕	道路トンネル定期点検(姫路市)	道路トンネル定期点検	N= 3本	姫路市					6	－	策定済	
8-A1-1159	道路	一般	豊岡市	直接	豊岡市	市町村道	修繕	道路橋長寿命化修繕計画の策定（豊岡市）	長寿命化計画の策定	N= 607橋	豊岡市					8	－	策定済	
8-A1-1160	道路	一般	豊岡市	直接	豊岡市	市町村道	修繕	（1） 東山トンネル	トンネル修繕	N= 1本	豊岡市					5	－	策定済	
8-A1-1161	道路	一般	宝塚市	直接	宝塚市	市町村道	修繕	（他） 市道3635号線ほか8路線	歩道橋修繕	N= 9橋	宝塚市					135	－	策定済	
8-A1-1162	道路	一般	高砂市	直接	高砂市	市町村道	修繕	道路橋長寿命化修繕計画の策定（高砂市）	長寿命化計画の策定	N= 325橋	高砂市					3	－	策定済	
8-A1-1163	道路	一般	高砂市	直接	高砂市	市町村道	修繕	（1） 宮前幹線道路（高砂大橋）	橋梁耐震（修繕工事と一体）	N= 1橋	高砂市					160	－	策定済	
8-A1-1165	道路	一般	猪名川町	直接	猪名川町	市町村道	修繕	道路橋長寿命化修繕計画の策定(猪名川町)	長寿命化計画の策定	N= 164橋	猪名川町					3	－	策定済	
8-A1-1166	道路	一般	佐用町	直接	佐用町	市町村道	修繕	道路橋長寿命化修繕計画の策定（佐用町）	長寿命化計画の策定	N= 671橋	佐用町					11	－	策定済	
8-A1-1167	道路	一般	太子町	直接	太子町	市町村道	修繕	（1） 沖代線(太子陸橋)	橋梁修繕	N= 1橋	太子町					721	－	策定済	
8-A1-1168	道路	一般	香美町	直接	香美町	市町村道	修繕	道路橋長寿命化修繕計画の策定（香美町）	長寿命化計画の策定	N= 85橋	香美町					4	－	策定済	
8-A1-1169	道路	一般	加古川市	直接	加古川市	市町村道	修繕	（他） 備後樋ノ口１号線	橋梁更新	N= 1橋	加古川市					22	－	策定済	
8-A1-1170	道路	一般	上郡町	直接	上郡町	市町村道	修繕	（他） 町道岩木天王宮線（天王橋）	橋梁更新	N= 1橋	上郡町					47	－	策定済	
8-A1-1171	道路	一般	上郡町	直接	上郡町	市町村道	修繕	（2） 町道梅谷鍋倉線（薬師橋）	橋梁更新	N= 1橋	上郡町					100	－	策定済	
8-A1-1172	道路	一般	加東市	直接	加東市	市町村道	修繕	（1） 上滝野新町線	橋梁架替	N= 1橋	加東市					181	－	策定済	
8-A1-1173	道路	一般	芦屋市	直接	芦屋市	市町村道	修繕	防潮堤線ほか２路線	歩道橋修繕	N= 4橋	芦屋市					27	－	策定済	
8-A1-1174	道路	一般	姫路市	直接	姫路市	市町村道	修繕	道路橋長寿命化修繕計画の策定（姫路市）	長寿命化計画の策定	N= 1550橋	姫路市					29	－	－	
8-A1-1175	道路	一般	姫路市	直接	姫路市	市町村道	修繕	薬師山隧道ほか2本	道路トンネル修繕	N= 3本	姫路市					150	－	策定済	
8-A1-1176	道路	一般	明石市	直接	明石市	市町村道	修繕	(他)魚住陸橋ほか6橋	橋梁修繕	N= 7橋	明石市					78	－	策定済	
8-A1-1177	道路	一般	明石市	直接	明石市	市町村道	修繕	（他） 藤江人道橋	橋梁修繕	N= 1橋	明石市					50	－	策定済	
8-A1-1178	道路	一般	明石市	直接	明石市	市町村道	修繕	（他） 魚住14-1号橋	橋梁架替	N= 1橋	明石市					20	－	策定済	
8-A1-1179	道路	一般	明石市	直接	明石市	市町村道	修繕	横断歩道橋定期点検	横断歩道橋定期点検	N= 2橋	明石市					34	－	策定済	
8-A1-1180	道路	一般	明石市	直接	明石市	市町村道	修繕	（他） 川西7号橋ほか7橋	橋梁修繕	N= 8橋	明石市					3	－	策定済	
8-A1-1181	道路	一般	西宮市	直接	西宮市	市町村道	修繕	道路橋定期点検（西宮市）	橋梁定期点検	N= 646橋	西宮市					98	－	－	
8-A1-1182	道路	一般	西宮市	直接	西宮市	市町村道	修繕	歩道橋定期点検（西宮市）	歩道橋定期点検	N= 25橋	西宮市					7	－	－	
8-A1-1183	道路	一般	西宮市	直接	西宮市	市町村道	修繕	鳴第46号線ほか74路線	橋梁修繕	N= 87橋	西宮市					130	－	策定済	
8-A1-1184	道路	一般	西宮市	直接	西宮市	市町村道	修繕	幹第5号線ほか17路線	横断歩道橋修繕	N= 5橋	西宮市					30	－	策定済	
8-A1-1185	道路	一般	西宮市	直接	西宮市	市町村道	修繕	西第448号線	橋梁架替	N= 1橋	西宮市					22	－	策定済	
8-A1-1186	道路	一般	洲本市	直接	洲本市	市町村道	修繕	中川原横線ほか17路線	橋梁修繕	N= 18橋	洲本市					132	－	策定済	
8-A1-1187	道路	一般	芦屋市	直接	芦屋市	市町村道	修繕	市道502号線	橋梁修繕	N= 1橋	芦屋市					1	－	策定済	
8-A1-1188	道路	一般	芦屋市	直接	芦屋市	市町村道	修繕	道路橋定期点検（芦屋市）	橋梁定期点検	N= 72橋	芦屋市					27	－	－	
8-A1-1189	道路	一般	芦屋市	直接	芦屋市	市町村道	修繕	横断歩道橋定期点検（芦屋市）	橋梁定期点検	N= 9橋	芦屋市					3	－	－	
8-A1-1190	道路	一般	芦屋市	直接	芦屋市	市町村道	修繕	芦屋浜線	橋梁架替	N= 1橋	芦屋市					191	－	策定済	
8-A1-1191	道路	一般	伊丹市	直接	伊丹市	市町村道	修繕	野間5310号線(北向第六橋)ほか25路線	橋梁修繕	N= 28橋	伊丹市					90	－	策定済	
8-A1-1192	道路	一般	伊丹市	直接	伊丹市	市町村道	修繕	歩道橋定期点検（伊丹市）	歩道橋定期点検	N= 1橋	伊丹市					5	－	策定済	
8-A1-1193	道路	一般	伊丹市	直接	伊丹市	市町村道	修繕	長尾荒牧線(荒牧トンネル)	道路トンネル修繕	N= 1施設	伊丹市					4	－	策定済	
8-A1-1194	道路	一般	伊丹市	直接	伊丹市	市町村道	修繕	阪急駅前線(阪急駅西歩道橋)ほか2路線	横断歩道橋修繕	N= 3橋	伊丹市					14	－	策定済	
8-A1-1195	道路	一般	相生市	直接	相生市	市町村道	修繕	駅北橋ほか18橋	橋梁修繕	N= 19橋	相生市					20	－	策定済	
8-A1-1196	道路	一般	豊岡市	直接	豊岡市	市町村道	修繕	大門線（山王橋）ほか4路線	橋梁修繕	N= 5橋	豊岡市					50	－	策定済	
8-A1-1197	道路	一般	豊岡市	直接	豊岡市	市町村道	修繕	赤崎江原線	ﾛｯｸｼｪｯﾄﾞ修繕	N= 1本	豊岡市					60	－	策定済	
8-A1-1198	道路	一般	豊岡市	直接	豊岡市	市町村道	修繕	太田中道シワガノ線	大型カルバート修繕	N= 1本	豊岡市					20	－	策定済	
8-A1-1199	道路	一般	加古川市	直接	加古川市	市町村道	修繕	養田開拓地6号線ほか5路線	橋梁修繕	N= 6橋	加古川市					52	－	策定済	
8-A1-1200	道路	一般	加古川市	直接	加古川市	市町村道	修繕	大野28号線	橋梁架替	N= 1橋	加古川市					20	－	策定済	
8-A1-1201	道路	一般	加古川市	直接	加古川市	市町村道	修繕	道路構造物の集約化・撤去（神野歩道橋）	歩道橋撤去	N= 1橋	加古川市					6	－	策定済	
8-A1-1202	道路	一般	赤穂市	直接	赤穂市	市町村道	修繕	道路橋長寿命化修繕計画の策定(赤穂市)	長寿命化計画の策定	N= 405橋	赤穂市					8	－	－	
8-A1-1203	道路	一般	赤穂市	直接	赤穂市	市町村道	修繕	浜市高雄線ほか3路線	橋梁修繕	N= 3橋	赤穂市					10	－	策定済	
8-A1-1204	道路	一般	西脇市	直接	西脇市	市町村道	修繕	（1）西脇環状線ほか9路線	橋梁修繕	N= 10橋	西脇市					20	－	策定済	
8-A1-1205	道路	一般	宝塚市	直接	宝塚市	市町村道	修繕	市道3303号線（アピア橋）	橋梁補修	N= 1橋	宝塚市					50	－	策定済	
8-A1-1206	道路	一般	宝塚市	直接	宝塚市	市町村道	修繕	道路構造物の集約化・撤去（長尾小前歩道橋）	歩道橋撤去	N= 1橋	宝塚市					20	－	策定済	
8-A1-1207	道路	一般	三木市	直接	三木市	市町村道	修繕	平田橋ほか10橋	橋梁補修	N= 11橋	三木市					70	－	策定済	
8-A1-1208	道路	一般	高砂市	直接	高砂市	市町村道	修繕	荒井１８号橋ほか１５橋	橋梁修繕	N= 16橋	高砂市					56	－	策定済	
8-A1-1209	道路	一般	高砂市	直接	高砂市	市町村道	修繕	鹿島歩道橋ほか1橋	歩道橋修繕	N= 2橋	高砂市					15	－	策定済	

（注）今後の社会情勢や交付される予算規模次第では、事業箇所や実施期間等を変更する可能性があります。

8-A1-1210	道路	一般	高砂市	直接	高砂市	市町村道	修繕	（1） 宮前幹線道路	大型カルバート修繕	N= 1箇所	高砂市						6	－	策定済	
8-A1-1211	道路	一般	川西市	直接	川西市	市町村道	修繕	道路橋長寿命化修繕計画の策定(川西市)	長寿命化計画の策定	N= 198橋	川西市						6	－	－	
8-A1-1212	道路	一般	小野市	直接	小野市	市町村道	修繕	市道103号線外7路線	橋梁修繕	N= 8橋	小野市						108	－	策定済	
8-A1-1213	道路	一般	三田市	直接	三田市	市町村道	修繕	(他)下山相生線ほか7路線	橋梁修繕	N= 10橋	三田市						16	－	策定済	
8-A1-1214	道路	一般	三田市	直接	三田市	市町村道	修繕	道路橋長寿命化修繕計画の策定(三田市)	長寿命化計画の策定	N= 372橋	三田市						10	－	－	
8-A1-1215	道路	一般	加西市	直接	加西市	市町村道	修繕	(2)若井4号線ほか21路線	橋梁修繕	N= 24橋	加西市						40	－	策定済	
8-A1-1216	道路	一般	篠山市	直接	篠山市	市町村道	修繕	(他)中間線ほか4路線	橋梁修繕	N= 5橋	篠山市						32	－	策定済	
8-A1-1217	道路	一般	養父市	直接	養父市	市町村道	修繕	（1） 三谷橋ほか9橋	橋梁修繕	N= 10橋	養父市						100	－	策定済	
8-A1-1218	道路	一般	丹波市	直接	丹波市	市町村道	修繕	市第46号線ほか21路線	橋梁修繕	N= 12橋	丹波市						309	－	策定済	
8-A1-1219	道路	一般	丹波市	直接	丹波市	市町村道	修繕	(他)市道山田線（広瀬口橋）	橋梁修繕	N= 1橋	丹波市						170	－	策定済	
8-A1-1220	道路	一般	南あわじ市	直接	南あわじ市	市町村道	修繕	（他） 神代114号線ほか6路線	橋梁修繕	N= 7橋	南あわじ市						15	－	策定済	
8-A1-1221	道路	一般	南あわじ市	直接	南あわじ市	市町村道	修繕	道路橋長寿命化修繕計画の策定(南あわじ市)	長寿命化計画の策定	N= 717橋	南あわじ市						20	－	－	
8-A1-1222	道路	一般	朝来市	直接	朝来市	市町村道	修繕	(1)円山橋ほか17橋	橋梁修繕	N= 18橋	朝来市						10	－	策定済	
8-A1-1223	道路	一般	朝来市	直接	朝来市	市町村道	修繕	道路橋長寿命化修繕計画の策定(朝来市)	長寿命化計画の策定	N= 615橋	朝来市						5	－	－	
8-A1-1224	道路	一般	淡路市	直接	淡路市	市町村道	修繕	（1） 佐野生穂縦貫線ほか19路線	橋梁修繕	N= 21橋	淡路市						110	－	策定済	
8-A1-1225	道路	一般	淡路市	直接	淡路市	市町村道	修繕	（他） 荒倉2号線(荒倉橋)	橋梁修繕	N= 1橋	淡路市						10	－	策定済	
8-A1-1226	道路	一般	淡路市	直接	淡路市	市町村道	修繕	（2） 小井本線（塩尾橋）	橋梁修繕	N= 1橋	淡路市						10	－	策定済	
8-A1-1227	道路	一般	淡路市	直接	淡路市	市町村道	修繕	道路橋長寿命化修繕計画の策定(淡路市)	長寿命化計画の策定	N= 776橋	淡路市						15	－	－	
8-A1-1228	道路	一般	宍粟市	直接	宍粟市	市町村道	修繕	（1） 中溝橋ほか４路線	橋梁修繕	N= 5橋	宍粟市						15	－	策定済	
8-A1-1229	道路	一般	加東市	直接	加東市	市町村道	修繕	(1)森森尾線　中道橋ほか8橋	橋梁修繕	N= 9橋	加東市						68	－	策定済	
8-A1-1230	道路	一般	加東市	直接	加東市	市町村道	修繕	滝野駅播中公園自由通路ほか	橋梁修繕	N= 3橋	加東市						30	－	策定済	
8-A1-1231	道路	一般	加東市	直接	加東市	市町村道	修繕	道路橋長寿命化修繕計画の策定（加東市）	長寿命化計画の策定	N= 55橋	加東市						4	－	－	
8-A1-1232	道路	一般	たつの市	直接	たつの市	市町村道	修繕	(2)落合橋ほか177橋	橋梁修繕	N= 178橋	たつの市						100	－	策定済	
8-A1-1233	道路	一般	猪名川町	直接	猪名川町	市町村道	修繕	（他） 薬師橋ほか4橋	橋梁修繕	N= 5橋	猪名川町						98	－	策定済	
8-A1-1234	道路	一般	稲美町	直接	稲美町	市町村道	修繕	（他） 384号線ほか29路線	橋梁修繕	N= 30橋	稲美町						100	－	策定済	
8-A1-1235	道路	一般	稲美町	直接	稲美町	市町村道	修繕	道路橋長寿命化修繕計画の策定（稲美町）	長寿命化計画の策定	N= 168橋	稲美町						5	－	－	
8-A1-1236	道路	一般	市川町	直接	市川町	市町村道	修繕	(2)鬼谷、新池線ほか14路線	橋梁修繕	N= 16橋	市川町						150	－	策定済	
8-A1-1237	道路	一般	福崎町	直接	福崎町	市町村道	修繕	西治長野線	橋梁架替	N= 1橋	福崎町						30	－	策定済	
8-A1-1238	道路	一般	福崎町	直接	福崎町	市町村道	修繕	(1)大貫山田線ほか5路線	橋梁修繕	N= 8橋	福崎町						30	－	策定済	
8-A1-1239	道路	一般	神河町	直接	神河町	市町村道	修繕	(他)門貝橋ほか54橋	橋梁修繕	N= 55橋	神河町						55	－	策定済	
8-A1-1240	道路	一般	上郡町	直接	上郡町	市町村道	修繕	(他)町道岩木鍛冶線ほか1路線	橋梁修繕	N= 2橋	上郡町						15	－	策定済	
8-A1-1241	道路	一般	佐用町	直接	佐用町	市町村道	修繕	(1)町道長尾大願寺線ほか29路線	橋梁修繕	N= 11橋	佐用町						88	－	策定済	
8-A1-1242	道路	一般	香美町	直接	香美町	市町村道	修繕	平坂橋ほか6橋	橋梁修繕	N= 7橋	香美町						51	－	策定済	
	道路	一般		直接		市町村道	修繕											－		
														合計			77,029			

（注）今後の社会情勢や交付される予算規模次第では、事業箇所や実施期間等を変更する可能性があります。

B　関連社会資本整備事業

番号	事業種別	地域種別	交付対象	直接間接	事業者	道路種別	省略工種	要素となる事業名（事業箇所）	事業内容（延長・面積等）	市町村名	事業実施期間（年度） H25	H26	H27	H28	H29	全体事業費（百万円）	費用便益比	個別施設計画策定状況	備考
													合計			0			

番号	一体的に実施することにより期待される効果	備考

C　効果促進事業

番号	事業種別	地域種別	交付対象	直接間接	事業者	道路種別	省略工種	要素となる事業名（事業箇所）	事業内容（延長・面積等）	市町村名	事業実施期間（年度） H25	H26	H27	H28	H29	全体事業費（百万円）	備考
8-C1-1	計画・調査	一般	兵庫県	直接	兵庫県	調査・点検		橋梁点検（兵庫県内）	橋梁点検	姫路市他						300	
8-C1-2	計画・調査	一般	兵庫県	直接	兵庫県	調査・点検		高盛土点検（兵庫県内）	高盛土点検	南あわじ市他						500	
8-C1-3	計画・調査	一般	兵庫県	直接	兵庫県	調査・点検		法面・土工構造物点検（兵庫県内）	法面・土工構造物点検	豊岡市他						200	
8-C1-10	計画・調査	一般	兵庫県	直接	兵庫県	計画・調査		道路附属物点検	道路附属物点検	兵庫県全域						400	
8-C1-100	計画・調査	一般	姫路市	直接	姫路市	計画策定		長寿命化修繕計画策定事業(1300橋)	長寿命化計画の策定（1300橋）	姫路市						100	
8-C1-101	計画・調査	一般	加古川市	直接	加古川市	計画策定		長寿命化修繕計画策定事業（856橋）	長寿命化計画の策定（856橋）	加古川市						34	
8-C1-102	計画・調査	一般	赤穂市	直接	赤穂市	計画策定		長寿命化修繕計画策定事業(418橋)	長寿命化計画の策定（418橋）	赤穂市						67	
8-C1-103	計画・調査	一般	西脇市	直接	西脇市	計画策定		長寿命化修繕計画策定事業(349橋)	長寿命化計画の策定（349橋）	西脇市						50	
8-C1-104	計画・調査	一般	宝塚市	直接	宝塚市	計画策定		長寿命化修繕計画策定（424橋）	長寿命化計画の策定（424橋）	宝塚市						8	
8-C1-105	計画・調査	一般	高砂市	直接	高砂市	計画策定		長寿命化修繕計画策定事業（311橋）	長寿命化計画の策定（311橋）	高砂市						5	
8-C1-106	計画・調査	一般	川西市	直接	川西市	計画策定		長寿命化修繕計画策定事業(194橋)	長寿命化計画の策定（194橋）	川西市						3	
8-C1-107	計画・調査	一般	南あわじ市	直接	南あわじ市	計画策定		長寿命化修繕計画策定事業(717橋)	長寿命化計画の策定（717橋）	南あわじ市						51	
8-C1-108	計画・調査	一般	朝来市	直接	朝来市	計画策定		長寿命化修繕計画策定事業(633橋)	長寿命化計画の策定（633橋）	朝来市						15	
8-C1-109	計画・調査	一般	宍粟市	直接	宍粟市	計画策定		長寿命化修繕計画策定事業（586橋）	長寿命化計画の策定（586橋）	宍粟市						41	
8-C1-110	計画・調査	一般	神河町	直接	神河町	計画策定		長寿命化計画策定事業（267橋）	長寿命化計画の策定（267橋）	神河町						23	
8-C1-111	計画・調査	一般	上郡町	直接	上郡町	計画策定		長寿命化計画策定事業（342橋）	長寿命化計画の策定（342橋）	上郡町						171	
8-C1-112	計画・調査	一般	新温泉町	直接	新温泉町	計画策定		長寿命化計画策定事業(400橋)	長寿命化計画の策定（400橋）	新温泉町						7	
8-C1-113	計画・調査	一般	姫路市	直接	姫路市	調査・点検		橋梁点検（姫路市域）	橋梁点検	姫路市						27	
8-C1-114	計画・調査	一般	姫路市	直接	姫路市	調査・点検		トンネル点検（薬師山隧道外）	トンネル点検	姫路市						5	
8-C1-115	計画・調査	一般	宝塚市	直接	宝塚市	調査・点検		路面性状調査（宝塚市域）	路面性状調査	宝塚市						7	
8-C1-116	計画・調査	一般	南あわじ市	直接	南あわじ市	調査・点検		路面性状調査(南あわじ市域)	路面性状調査	南あわじ市						5	
8-C1-117	計画・調査	一般	たつの市	直接	たつの市	調査・点検		路面性状調査（たつの市域）	路面性状調査	たつの市						3	
8-C1-118	計画・調査	一般	福崎町	直接	福崎町	調査・点検		路面性状調査(福崎町域)	路面性状調査	福崎町						2	
8-C1-119	計画・調査	一般	佐用町	直接	佐用町	調査・点検		路面性状調査(佐用町域)	路面性状調査	佐用町						10	
8-C1-120	計画・調査	一般	豊岡市	直接	豊岡市	調査・点検		道路附属物点検（豊岡市域）	道路附属物点検	豊岡市						8	
8-C1-121	計画・調査	一般	西脇市	直接	西脇市	調査・点検		道路附属物点検（西脇市域）	道路附属物点検	西脇市						10	
8-C1-122	計画・調査	一般	宝塚市	直接	宝塚市	調査・点検		道路附属物点検（宝塚市域）	道路附属物点検	宝塚市						15	
8-C1-123	計画・調査	一般	加東市	直接	加東市	調査・点検		道路附属物点検（加東市域）	道路附属物点検	加東市						20	
8-C1-124	計画・調査	一般	たつの市	直接	たつの市	調査・点検		道路附属物点検（たつの市域）	道路附属物点検	たつの市						6	
8-C1-125	計画・調査	一般	姫路市	直接	姫路市	調査・点検		法面・土工構造物点検（姫路市域）	法面・盛土・擁壁等の点検	姫路市						2	
8-C1-126	計画・調査	一般	西脇市	直接	西脇市	調査・点検		法面・土工構造物点検（西脇市域）	法面・盛土・擁壁等の点検	西脇市						1	
8-C1-127	計画・調査	一般	加東市	直接	加東市	調査・点検		法面・土工構造物点検（加東市域）	法面・盛土・擁壁等の点検	加東市						18	
8-C1-130	計画・調査	一般	洲本市	直接	洲本市	調査・点検		防災総点検（洲本市域）	道路ストックの点検（法面構造物等）	洲本市						13	
8-C1-131	計画・調査	一般	洲本市	直接	洲本市	調査・点検		橋梁総点検（洲本市域）	道路ストックの点検(橋梁)	洲本市						30	
8-C1-132	計画・調査	一般	芦屋市	直接	芦屋市	計画策定		長寿命化修繕計画策定事業（86橋）	長寿命化計画の策定（86橋）	芦屋市						8	
8-C1-133	計画・調査	一般	芦屋市	直接	芦屋市	調査・点検		路面性状調査（芦屋市域）	道路ストックの点検（舗装）	芦屋市						9	
8-C1-134	計画・調査	一般	芦屋市	直接	芦屋市	調査・点検		道路附属物総点検（芦屋市域）	道路ストックの点検（道路附属物）	芦屋市						50	
8-C1-135	計画・調査	一般	芦屋市	直接	芦屋市	調査・点検		防災総点検（芦屋市域）	道路ストックの点検（法面構造物等）	芦屋市						1	
8-C1-136	計画・調査	一般	伊丹市	直接	伊丹市	調査・点検		橋梁総点検（伊丹市域）	道路ストックの点検（橋梁）	伊丹市						10	
8-C1-137	計画・調査	一般	伊丹市	直接	伊丹市	調査・点検		道路附属物総点検（伊丹市域）	道路ストックの点検（道路附属物）	伊丹市						22	
8-C1-138	計画・調査	一般	伊丹市	直接	伊丹市	調査・点検		長尾荒牧線（荒牧トンネル）	道路ストックの点検（トンネル）	伊丹市						1	
8-C1-139	計画・調査	一般	伊丹市	直接	伊丹市	調査・点検		防災総点検（伊丹市域）	道路ストックの点検（法面構造物等）	伊丹市						6	
8-C1-140	計画・調査	一般	相生市	直接	相生市	調査・点検		防災総点検（相生市域）	道路ストックの点検（擁壁・のり面等）	相生市						6	
8-C1-141	計画・調査	一般	豊岡市	直接	豊岡市	調査・点検		路面性状調査（豊岡市域）	道路ストックの点検（舗装）	豊岡市						5	
8-C1-142	計画・調査	一般	豊岡市	直接	豊岡市	調査・点検		（他）大谷桃島線（東山トンネル）	道路ストックの点検（トンネル）	豊岡市						1	
8-C1-143	計画・調査	一般	豊岡市	直接	豊岡市	調査・点検		防災総点検（豊岡市域）	道路ストックの点検（法面構造物等）	豊岡市						14	
8-C1-144	計画・調査	一般	豊岡市	直接	豊岡市	調査・点検		橋梁総点検（豊岡市域）	道路ストックの点検（橋梁）	豊岡市						20	
8-C1-145	計画・調査	一般	豊岡市	直接	豊岡市	計画策定		長寿命化修繕計画策定事業（789橋）	長寿命化計画の策定（789橋）	豊岡市						114	
8-C1-146	計画・調査	一般	加古川市	直接	加古川市	調査・点検		橋梁総点検（加古川市域）	道路ストックの点検（橋梁）	加古川市						10	

（注）今後の社会情勢や交付される予算規模次第では、事業箇所や実施期間等を変更する可能性があります。

8-C1-147	計画・調査	一般	加古川市	直接	加古川市	調査・点検	防災総点検（加古川市域）	道路ストックの点検（法面構造物等）	加古川市						5	
8-C1-148	計画・調査	一般	赤穂市	直接	赤穂市	計画策定	長寿命化修繕計画策定事業（50橋）	長寿命化計画の策定（50橋）	赤穂市						67	
8-C1-149	計画・調査	一般	赤穂市	直接	赤穂市	調査・点検	橋梁総点検（赤穂市域）	道路ストックの点検（橋梁）	赤穂市						32	
8-C1-150	計画・調査	一般	赤穂市	直接	赤穂市	調査・点検	道路附属物総点検（赤穂市域）	道路ストックの点検（道路附属物）	赤穂市						6	
8-C1-151	計画・調査	一般	赤穂市	直接	赤穂市	調査・点検	防災総点検（赤穂市域）	道路ストックの点検（法面構造物等）	赤穂市						4	
8-C1-152	計画・調査	一般	西脇市	直接	西脇市	調査・点検	道路附属物総点検（西脇市域）	道路ストックの点検（道路附属物）	西脇市						32	
8-C1-153	計画・調査	一般	宝塚市	直接	宝塚市	調査・点検	防災総点検（宝塚市域）	道路ストックの点検（法面構造物等）	宝塚市						3	
8-C1-154	計画・調査	一般	宝塚市	直接	宝塚市	調査・点検	橋梁総点検（宝塚市域）	道路ストックの点検（橋梁）	宝塚市						110	
8-C1-155	計画・調査	一般	三木市	直接	三木市	調査・点検	橋梁総点検（三木市域）	道路ストックの点検（橋梁）	三木市						26	
8-C1-156	計画・調査	一般	三木市	直接	三木市	調査・点検	路面性状調査（三木市域）	道路ストックの点検（舗装）	三木市						14	
8-C1-157	計画・調査	一般	三木市	直接	三木市	調査・点検	道路附属物総点検（三木市域）	道路ストックの点検（道路附属物）	三木市						44	
8-C1-158	計画・調査	一般	三木市	直接	三木市	調査・点検	防災総点検（三木市域）	道路ストックの点検（法面構造物等）	三木市						16	
8-C1-159	計画・調査	一般	高砂市	直接	高砂市	調査・点検	橋梁総点検（高砂市域）	道路ストックの点検（橋梁）	高砂市						14	
8-C1-160	計画・調査	一般	高砂市	直接	高砂市	調査・点検	横断歩道橋総点検（高砂市域）	道路ストックの点検（横断歩道橋）	高砂市						5	
8-C1-161	計画・調査	一般	高砂市	直接	高砂市	調査・点検	道路附属物総点検（高砂市域）	道路ストックの点検（道路附属物）	高砂市						11	
8-C1-162	計画・調査	一般	高砂市	直接	高砂市	調査・点検	防災総点検（高砂市域）	道路ストックの点検（防災点検）	高砂市						5	
8-C1-163	計画・調査	一般	川西市	直接	川西市	調査・点検	橋梁総点検（川西市域）	道路ストックの点検（橋梁）	川西市						7	
8-C1-164	計画・調査	一般	川西市	直接	川西市	調査・点検	道路附属物総点検（川西市域）	道路ストックの点検（道路附属物）	川西市						20	
8-C1-165	計画・調査	一般	川西市	直接	川西市	調査・点検	防災総点検（川西市域）	道路ストックの点検（法面構造物等）	川西市						4	
8-C1-166	計画・調査	一般	小野市	直接	小野市	調査・点検	橋梁総点検（小野市域）	道路ストックの点検（橋梁）	小野市						35	
8-C1-167	計画・調査	一般	三田市	直接	三田市	調査・点検	路面性状調査（三田市域）	道路ストックの点検（舗装）	三田市						5	
8-C1-168	計画・調査	一般	三田市	直接	三田市	調査・点検	道路附属物総点検（三田市域）	道路ストックの点検（道路附属物）	三田市						25	
8-C1-169	計画・調査	一般	三田市	直接	三田市	調査・点検	防災総点検（三田市域）	道路ストックの点検（法面構造物等）	三田市						8	
8-C1-170	計画・調査	一般	三田市	直接	三田市	調査・点検	橋梁総点検（三田市域）	道路ストックの点検（橋梁）	三田市						10	
8-C1-171	計画・調査	一般	加西市	直接	加西市	調査・点検	道路附属物総点検（加西市域）	道路ストックの点検（道路附属物）	加西市						5	
8-C1-172	計画・調査	一般	加西市	直接	加西市	調査・点検	防災総点検（加西市域）	道路ストックの点検（法面構造物等）	加西市						2	
8-C1-173	計画・調査	一般	加西市	直接	加西市	調査・点検	橋梁総点検（加西市域）	道路ストックの点検（橋梁）	加西市						14	
8-C1-174	計画・調査	一般	加西市	直接	加西市	計画策定	長寿命化修繕計画策定事業（242橋）	長寿命化計画の策定（242橋）	加西市						26	
8-C1-175	計画・調査	一般	篠山市	直接	篠山市	調査・点検	道路附属物総点検（篠山市域）	道路ストックの点検（道路附属物）	篠山市						7	
8-C1-176	計画・調査	一般	篠山市	直接	篠山市	調査・点検	橋梁総点検（篠山市域）	道路ストックの点検（橋梁）	篠山市						9	
8-C1-177	計画・調査	一般	篠山市	直接	篠山市	調査・点検	防災総点検（篠山市域）	道路ストックの点検（法面構造物等）	篠山市						1	
8-C1-178	計画・調査	一般	養父市	直接	養父市	調査・点検	防災総点検(養父市域)	道路ストックの点検(法面構造物等)	養父市						2	
8-C1-179	計画・調査	一般	丹波市	直接	丹波市	調査・点検	道路附属物総点検（丹波市域）	道路ストックの点検（道路附属物）	丹波市						5	
8-C1-180	計画・調査	一般	丹波市	直接	丹波市	調査・点検	防災総点検（丹波市域）	道路ストックの点検（法面構造物等）	丹波市						5	
8-C1-181	計画・調査	一般	丹波市	直接	丹波市	調査・点検	橋梁総点検（丹波市域）	道路ストックの点検（橋梁）	丹波市						10	
8-C1-182	計画・調査	一般	丹波市	直接	丹波市	調査・点検	横断歩道総点検（丹波市域）	道路ストックの点検（横断歩道橋）	丹波市						2	
8-C1-183	計画・調査	一般	南あわじ市	直接	南あわじ市	調査・点検	道路附属物総点検(南あわじ市域)	道路ストックの点検（道路附属物）	南あわじ市						5	
8-C1-184	計画・調査	一般	南あわじ市	直接	南あわじ市	調査・点検	防災総点検（南あわじ市域）	道路ストックの点検（法面構造物等）	南あわじ市						10	
8-C1-185	計画・調査	一般	淡路市	直接	淡路市	調査・点検	道路附属物総点検（淡路市域）	道路ストックの点検（道路附属物）	淡路市						14	
8-C1-186	計画・調査	一般	淡路市	直接	淡路市	調査・点検	防災総点検（淡路市域）	道路ストックの点検（法面等）	淡路市						11	
8-C1-187	計画・調査	一般	加東市	直接	加東市	調査・点検	路面性状調査（加東市域）	道路ストックの点検（舗装）	加東市						7	
8-C1-188	計画・調査	一般	加東市	直接	加東市	調査・点検	橋梁総点検（加東市域）	道路ストックの点検（橋梁）	加東市						28	
8-C1-189	計画・調査	一般	たつの市	直接	たつの市	調査・点検	防災総点検（たつの市域）	道路ストックの点検（法面構造物等）	たつの市						6	
8-C1-190	計画・調査	一般	たつの市	直接	たつの市	計画策定	橋梁長寿命化修繕計画策定事業（764橋）	長寿命化計画の策定（764橋）	たつの市						43	
8-C1-191	計画・調査	一般	たつの市	直接	たつの市	調査・点検	橋梁総点検（たつの市域）	道路ストックの点検（橋梁）	たつの市						10	
8-C1-192	計画・調査	一般	猪名川町	直接	猪名川町	調査・点検	橋梁総点検（猪名川町域）	道路ストックの点検（橋梁）	猪名川町						4	
8-C1-193	計画・調査	一般	猪名川町	直接	猪名川町	調査・点検	（１）木津林田線外１路線（林田隧道外）	道路ストックの点検（トンネル）	猪名川町						2	
8-C1-194	計画・調査	一般	猪名川町	直接	猪名川町	調査・点検	道路附属物総点検（猪名川町域）	道路ストックの点検（道路附属物）	猪名川町						4	
8-C1-195	計画・調査	一般	猪名川町	直接	猪名川町	調査・点検	防災総点検（猪名川町域）	道路ストックの点検（法面構造物等）	猪名川町						2	
8-C1-196	計画・調査	一般	多可町	直接	多可町	調査・点検	道路附属物総点検（多可町域）	道路ストックの点検（道路標識・照明等点検）	多可町						4	
8-C1-197	計画・調査	一般	多可町	直接	多可町	調査・点検	防災総点検（多可町域）	道路ストックの点検（法面構造物）	多可町						8	
8-C1-198	計画・調査	一般	多可町	直接	多可町	調査・点検	橋梁総点検（多可町域）	道路ストックの点検（橋梁）	多可町						10	
8-C1-199	計画・調査	一般	稲美町	直接	稲美町	調査・点検	橋梁総点検（稲美町域）	道路ストックの点検（橋梁）	稲美町						2	
8-C1-200	計画・調査	一般	播磨町	直接	播磨町	調査・点検	橋梁総点検（播磨町域）	道路ストックの点検（橋梁）	播磨町						1	
8-C1-201	計画・調査	一般	播磨町	直接	播磨町	調査・点検	路面性状調査（播磨町域）	道路ストックの点検（舗装）	播磨町						1	
8-C1-202	計画・調査	一般	播磨町	直接	播磨町	調査・点検	道路附属物総点検（播磨町域）	道路ストックの点検（道路附属物）	播磨町						1	
8-C1-203	計画・調査	一般	市川町	直接	市川町	調査・点検	道路附属物総点検（市川町域）	道路ストックの点検（道路附属物）	市川町						2	
8-C1-204	計画・調査	一般	市川町	直接	市川町	調査・点検	防災総点検（市川町域）	道路ストックの点検（法面構造物等）	市川町						1	
8-C1-205	計画・調査	一般	市川町	直接	市川町	調査・点検	橋梁総点検（市川町域）	道路ストックの点検（橋梁）	市川町						4	
8-C1-206	計画・調査	一般	福崎町	直接	福崎町	計画策定	長寿命化修繕計画策定事業（205橋）	長寿命化計画の策定（205橋）	福崎町						15	
8-C1-207	計画・調査	一般	太子町	直接	太子町	調査・点検	道路附属物総点検（太子町域）	道路ストックの点検（道路附属物）	太子町						5	
8-C1-208	計画・調査	一般	太子町	直接	太子町	調査・点検	橋梁総点検（太子町域）	道路ストックの点検（橋梁）	太子町						14	
8-C1-209	計画・調査	一般	太子町	直接	太子町	調査・点検	防災総点検（太子町域）	道路ストックの点検（法面構造物等）	太子町						0	
8-C1-210	計画・調査	一般	上郡町	直接	上郡町	調査・点検	橋梁総点検（上郡町域）	道路ストックの点検（橋梁）	上郡町						10	
8-C1-211	計画・調査	一般	上郡町	直接	上郡町	調査・点検	町道大杉野東谷線外1線（本宮トンネル外）	道路ストックの点検（トンネル）	上郡町						8	
8-C1-212	計画・調査	一般	上郡町	直接	上郡町	調査・点検	路面性状調査（上郡町域）	道路ストックの点検（舗装）	上郡町						3	

（注）今後の社会情勢や交付される予算規模次第では、事業箇所や実施期間等を変更する可能性があります。

8-C1-213	計画・調査	一般	上郡町	直接	上郡町	調査・点検	道路附属物総点検（上郡町域）	道路ストックの点検（道路附属物）	上郡町						4	
8-C1-214	計画・調査	一般	上郡町	直接	上郡町	調査・点検	防災総点検（上郡町域）	道路ストックの点検（法面構造物等）	上郡町						4	
8-C1-215	計画・調査	一般	佐用町	直接	佐用町	計画策定	長寿命化修繕計画策定事業（658橋）	長寿命化計画の策定（658橋）	佐用町						28	
8-C1-216	計画・調査	一般	佐用町	直接	佐用町	調査・点検	橋梁総点検（佐用町域）	道路ストックの点検（橋梁）	佐用町						18	
8-C1-217	計画・調査	一般	佐用町	直接	佐用町	調査・点検	道路附属物総点検（佐用町域）	道路ストックの点検（道路附属物）	佐用町						5	
8-C1-218	計画・調査	一般	佐用町	直接	佐用町	調査・点検	防災総点検（佐用町域）	道路ストックの点検（法面構造物等）	佐用町						3	
8-C1-219	計画・調査	一般	香美町	直接	香美町	調査・点検	橋梁総点検（香美町域）	道路ストックの点検（橋梁）	香美町						14	
8-C1-220	計画・調査	一般	香美町	直接	香美町	調査・点検	路面性状調査（香美町域）	道路ストックの点検（舗装）	香美町						9	
8-C1-221	計画・調査	一般	香美町	直接	香美町	調査・点検	防災総点検（香美町域）	道路ストックの点検(法面構造物等)	香美町						17	
8-C1-222	計画・調査	一般	香美町	直接	香美町	調査・点検	道路附属物総点検（香美町域）	道路ストックの点検(道路附属物)	香美町						11	
8-C1-223	計画・調査	一般	香美町	直接	香美町	計画策定	長寿命化修繕計画策定事業（393橋）	長寿命化計画の策定（393橋）	香美町						7	
8-C1-224	計画・調査	一般	新温泉町	直接	新温泉町	調査・点検	道路附属物総点検（新温泉町域）	道路ストックの点検（道路附属物）	新温泉町						5	
8-C1-225	計画・調査	一般	新温泉町	直接	新温泉町	調査・点検	防災総点検（新温泉町域）	道路ストックの点検（法面構造物等）	新温泉町						14	
8-C1-226	計画・調査	一般	新温泉町	直接	新温泉町	調査・点検	橋梁総点検（新温泉町域）	道路ストックの点検（橋梁）	新温泉町						8	
8-C1-227	計画・調査	一般	芦屋市	直接	芦屋市	調査・点検	橋梁総点検（芦屋市域）	道路ストックの点検（橋梁）	芦屋市						18	
8-C1-228	計画・調査	一般	宍粟市	直接	宍粟市	調査・点検	三津3号線（ﾐﾂﾞ3）	道路ストックの点検（トンネル）	宍粟市						1	
8-C1-229	計画・調査	一般	新温泉町	直接	新温泉町	調査・点検	浜坂諸寄漁港線（城山トンネル外）	道路ストックの点検（トンネル）	新温泉町						5	
8-C1-230	計画・調査	一般	神河町	直接	神河町	調査・点検	橋梁総点検（神河町域）	道路ストックの点検（橋梁）	神河町						5	
8-C1-231	計画・調査	一般	加古川市	直接	加古川市	調査・点検	路面性状調査（加古川市域）	舗装修繕計画策定	加古川市						8	
8-C1-232	計画・調査	一般	西脇市	直接	西脇市	調査・点検	橋梁総点検（西脇市域）	道路ストックの点検（橋梁）	西脇市						20	
8-C1-233	計画・調査	一般	養父市	直接	養父市	調査・点検	路面性状調査（養父市域）	道路ストックの点検（舗装）	養父市						10	
8-C1-234	計画・調査	一般	朝来市	直接	朝来市	調査・点検	防災総点検（朝来市域）	道路ストックの点検（法面構造物等）	朝来市						50	
8-C1-235	計画・調査	一般	淡路市	直接	淡路市	調査・点検	橋梁総点検（淡路市域）	道路ストックの点検（橋梁）	淡路市						16	
8-C1-236	計画・調査	一般	福崎町	直接	福崎町	調査・点検	橋梁総点検（福崎町域）	道路ストックの点検（橋梁）	福崎町						3	
8-C1-237	計画・調査	一般	新温泉町	直接	新温泉町	調査・点検	橋梁総点検（新温泉町域）	道路ストックの点検（橋梁）	新温泉町						8	
8-C1-238	道路	一般	伊丹市	直接	伊丹市	橋梁撤去	(他)千僧4158号線（1780橋）ほか1路線	橋梁撤去 N= 2橋	伊丹市						4	
8-C1-239	道路	一般	三木市	直接	三木市	橋梁撤去	(他)樫山跨道橋	橋梁撤去 N= 1橋	三木市						33	
8-C1-240	道路	一般	多可町	直接	多可町	橋梁撤去	(他)町道門村4号線（久世橋）	橋梁撤去 N= 1橋	多可町						3	
														合計	3,593	

番号	一体的に実施することにより期待される効果	備考
8-C1-1	第三者被害防止の観点から、橋梁の異常を把握するための点検を実施し、安全な通行を確保する。	
8-C1-2	第三者被害防止の観点から、高盛土構造物の異常を把握するための点検を実施し、安全な通行を確保する。	
8-C1-3	第三者被害防止の観点から、法面・土工構造物の異常を把握するための点検を実施し、安全な通行を確保する。	
9-C1-10	道路附属物（道路標識、照明、道路情報提供装置等）の落下、倒壊による第三者被害の防止の観点から、点検を実施し安全な通行を確保する。	
8-C1-100	急速に高齢化橋梁が増加する中で適切な維持管理計画の策定を図るとともに、道路利用者及び第三者の被害を防止の観点から点検を実施し、安全な通行を確保する	
8-C1-101	急速に高齢化橋梁が増加する中で適切な維持管理計画の策定を図るとともに、道路利用者及び第三者の被害を防止の観点から点検を実施し、安全な通行を確保する	
8-C1-102	急速に高齢化橋梁が増加する中で適切な維持管理計画の策定を図るとともに、道路利用者及び第三者の被害を防止の観点から点検を実施し、安全な通行を確保する	
8-C1-103	急速に高齢化橋梁が増加する中で適切な維持管理計画の策定を図るとともに、道路利用者及び第三者の被害を防止の観点から点検を実施し、安全な通行を確保する	
8-C1-104	急速に高齢化橋梁が増加する中で適切な維持管理計画の策定を図るとともに、道路利用者及び第三者の被害を防止の観点から点検を実施し、安全な通行を確保する	
8-C1-105	急速に高齢化橋梁が増加する中で適切な維持管理計画の策定を図るとともに、道路利用者及び第三者の被害を防止の観点から点検を実施し、安全な通行を確保する	
8-C1-106	急速に高齢化橋梁が増加する中で適切な維持管理計画の策定を図るとともに、道路利用者及び第三者の被害を防止の観点から点検を実施し、安全な通行を確保する	
8-C1-107	急速に高齢化橋梁が増加する中で適切な維持管理計画の策定を図るとともに、道路利用者及び第三者の被害を防止の観点から点検を実施し、安全な通行を確保する	
8-C1-108	急速に高齢化橋梁が増加する中で適切な維持管理計画の策定を図るとともに、道路利用者及び第三者の被害を防止の観点から点検を実施し、安全な通行を確保する	
8-C1-109	急速に高齢化橋梁が増加する中で適切な維持管理計画の策定を図るとともに、道路利用者及び第三者の被害を防止の観点から点検を実施し、安全な通行を確保する	
8-C1-110	急速に高齢化橋梁が増加する中で適切な維持管理計画の策定を図るとともに、道路利用者及び第三者の被害を防止の観点から点検を実施し、安全な通行を確保する	
8-C1-111	急速に高齢化橋梁が増加する中で適切な維持管理計画の策定を図るとともに、道路利用者及び第三者の被害を防止の観点から点検を実施し、安全な通行を確保する	
8-C1-112	急速に高齢化橋梁が増加する中で適切な維持管理計画の策定を図るとともに、道路利用者及び第三者の被害を防止の観点から点検を実施し、安全な通行を確保する	
8-C1-113	道路利用者及び第三者の被害を防止の観点から橋梁本体及び附属物の異常を把握するための点検を実施し、安全な通行を確保する。	
8-C1-114	トンネルの倒壊や附属施設の落下による第三者被害の防止の観点から、点検を実施し安全な通行を確保する。	
8-C1-115	老朽化が進行する道路舗装が増加する中、路面性状調査を実施し、維持管理計画の策定を図り、安全な通行を確保する。	
8-C1-116	老朽化が進行する道路舗装が増加する中、路面性状調査を実施し、維持管理計画の策定を図り、安全な通行を確保する。	
8-C1-117	老朽化が進行する道路舗装が増加する中、路面性状調査を実施し、維持管理計画の策定を図り、安全な通行を確保する。	
8-C1-118	老朽化が進行する道路舗装が増加する中、路面性状調査を実施し、維持管理計画の策定を図り、安全な通行を確保する。	
8-C1-119	老朽化が進行する道路舗装が増加する中、路面性状調査を実施し、維持管理計画の策定を図り、安全な通行を確保する。	
8-C1-120	道路附属物の落下、倒壊による第三者被害の防止の観点から、点検を実施し安全な通行を確保する。	
8-C1-121	道路附属物の落下、倒壊による第三者被害の防止の観点から、点検を実施し安全な通行を確保する。	
8-C1-122	道路附属物の落下、倒壊による第三者被害の防止の観点から、点検を実施し安全な通行を確保する。	
8-C1-123	道路附属物の落下、倒壊による第三者被害の防止の観点から、点検を実施し安全な通行を確保する。	
8-C1-124	道路附属物の落下、倒壊による第三者被害の防止の観点から、点検を実施し安全な通行を確保する。	
8-C1-125	第三者被害防止の観点から、のり面工・土工構造物の異常を把握するための点検を実施し、安全な通行を確保する。	
8-C1-126	第三者被害防止の観点から、のり面工・土工構造物の異常を把握するための点検を実施し、安全な通行を確保する。	
8-C1-127	第三者被害防止の観点から、のり面工・土工構造物の異常を把握するための点検を実施し、安全な通行を確保する。	
8-C1-130	第三者被害防止の観点から、のり面工・土工構造物の異常を把握するための点検を実施し、安全な通行を確保する。	
8-C1-131	道路利用者及び第三者の被害を防止の観点から橋梁本体及び附属物の異常を把握するための点検を実施し、安全な通行を確保する。	
8-C1-132	急速に高齢化橋梁が増加する中で適切な維持管理計画の策定を図るとともに、道路利用者及び第三者の被害を防止の観点から点検を実施し、安全な通行を確保する	
8-C1-133	老朽化が進行する道路舗装が増加する中、路面性状調査を実施し、維持管理計画の策定を図り、安全な通行を確保する。	
8-C1-134	道路附属物の落下、倒壊による第三者被害の防止の観点から、点検を実施し安全な通行を確保する。	
8-C1-135	第三者被害防止の観点から、のり面工・土工構造物の異常を把握するための点検を実施し、安全な通行を確保する。	
8-C1-136	道路利用者及び第三者の被害を防止の観点から橋梁本体及び附属物の異常を把握するための点検を実施し、安全な通行を確保する。	
8-C1-137	道路附属物の落下、倒壊による第三者被害の防止の観点から、点検を実施し安全な通行を確保する。	
8-C1-138	トンネルの倒壊や附属施設の落下による第三者被害の防止の観点から、点検を実施し安全な通行を確保する。	

（注）今後の社会情勢や交付される予算規模次第では、事業箇所や実施期間等を変更する可能性があります。

8-C1-139	第三者被害防止の観点から、のり面工・土工構造物の異常を把握するための点検を実施し、安全な通行を確保する。	
8-C1-140	第三者被害防止の観点から、のり面工・土工構造物の異常を把握するための点検を実施し、安全な通行を確保する。	
8-C1-141	老朽化が進行する道路舗装が増加する中、路面性状調査を実施し、維持管理計画の策定を図り、安全な通行を確保する。	
8-C1-142	トンネルの倒壊や附属施設の落下による第三者被害の防止の観点から、点検を実施し安全な通行を確保する。	
8-C1-143	第三者被害防止の観点から、のり面工・土工構造物の異常を把握するための点検を実施し、安全な通行を確保する。	
8-C1-144	道路利用者及び第三者の被害を防止の観点から橋梁本体及び附属物の異常を把握するための点検を実施し、安全な通行を確保する。	
8-C1-145	急速に高齢化橋梁が増加する中で適切な維持管理計画の策定を図るとともに、道路利用者及び第三者の被害を防止の観点から点検を実施し、安全な通行を確保する	
8-C1-146	道路利用者及び第三者の被害を防止の観点から橋梁本体及び附属物の異常を把握するための点検を実施し、安全な通行を確保する。	
8-C1-147	第三者被害防止の観点から、のり面工・土工構造物の異常を把握するための点検を実施し、安全な通行を確保する。	
8-C1-148	急速に高齢化橋梁が増加する中で適切な維持管理計画の策定を図るとともに、道路利用者及び第三者の被害を防止の観点から点検を実施し、安全な通行を確保する	
8-C1-149	道路利用者及び第三者の被害を防止の観点から橋梁本体及び附属物の異常を把握するための点検を実施し、安全な通行を確保する。	
8-C1-150	道路附属物の落下、倒壊による第三者被害の防止の観点から、点検を実施し安全な通行を確保する。	
8-C1-151	第三者被害防止の観点から、のり面工・土工構造物の異常を把握するための点検を実施し、安全な通行を確保する。	
8-C1-152	道路附属物の落下、倒壊による第三者被害の防止の観点から、点検を実施し安全な通行を確保する。	
8-C1-153	第三者被害防止の観点から、のり面工・土工構造物の異常を把握するための点検を実施し、安全な通行を確保する。	
8-C1-154	道路利用者及び第三者の被害を防止の観点から橋梁本体及び附属物の異常を把握するための点検を実施し、安全な通行を確保する。	
8-C1-155	道路利用者及び第三者の被害を防止の観点から橋梁本体及び附属物の異常を把握するための点検を実施し、安全な通行を確保する。	
8-C1-156	老朽化が進行する道路舗装が増加する中、路面性状調査を実施し、維持管理計画の策定を図り、安全な通行を確保する。	
8-C1-157	道路附属物の落下、倒壊による第三者被害の防止の観点から、点検を実施し安全な通行を確保する。	
8-C1-158	第三者被害防止の観点から、のり面工・土工構造物の異常を把握するための点検を実施し、安全な通行を確保する。	
8-C1-159	道路利用者及び第三者の被害を防止の観点から橋梁本体及び附属物の異常を把握するための点検を実施し、安全な通行を確保する。	
8-C1-160	道路利用者及び第三者の被害を防止の観点から橋梁本体及び附属物の異常を把握するための点検を実施し、安全な通行を確保する。	
8-C1-161	道路附属物の落下、倒壊による第三者被害の防止の観点から、点検を実施し安全な通行を確保する。	
8-C1-162	第三者被害防止の観点から、のり面工・土工構造物の異常を把握するための点検を実施し、安全な通行を確保する。	
8-C1-163	道路利用者及び第三者の被害を防止の観点から橋梁本体及び附属物の異常を把握するための点検を実施し、安全な通行を確保する。	
8-C1-164	道路附属物の落下、倒壊による第三者被害の防止の観点から、点検を実施し安全な通行を確保する。	
8-C1-165	第三者被害防止の観点から、のり面工・土工構造物の異常を把握するための点検を実施し、安全な通行を確保する。	
8-C1-166	道路利用者及び第三者の被害を防止の観点から橋梁本体及び附属物の異常を把握するための点検を実施し、安全な通行を確保する。	
8-C1-167	老朽化が進行する道路舗装が増加する中、路面性状調査を実施し、維持管理計画の策定を図り、安全な通行を確保する。	
8-C1-168	道路附属物の落下、倒壊による第三者被害の防止の観点から、点検を実施し安全な通行を確保する。	
8-C1-169	第三者被害防止の観点から、のり面工・土工構造物の異常を把握するための点検を実施し、安全な通行を確保する。	
8-C1-170	道路利用者及び第三者の被害を防止の観点から橋梁本体及び附属物の異常を把握するための点検を実施し、安全な通行を確保する。	
8-C1-171	道路附属物の落下、倒壊による第三者被害の防止の観点から、点検を実施し安全な通行を確保する。	
8-C1-172	第三者被害防止の観点から、のり面工・土工構造物の異常を把握するための点検を実施し、安全な通行を確保する。	
8-C1-173	道路利用者及び第三者の被害を防止の観点から橋梁本体及び附属物の異常を把握するための点検を実施し、安全な通行を確保する。	
8-C1-174	急速に高齢化橋梁が増加する中で適切な維持管理計画の策定を図るとともに、道路利用者及び第三者の被害を防止の観点から点検を実施し、安全な通行を確保する	
8-C1-175	道路附属物の落下、倒壊による第三者被害の防止の観点から、点検を実施し安全な通行を確保する。	
8-C1-176	道路利用者及び第三者の被害を防止の観点から橋梁本体及び附属物の異常を把握するための点検を実施し、安全な通行を確保する。	
8-C1-177	第三者被害防止の観点から、のり面工・土工構造物の異常を把握するための点検を実施し、安全な通行を確保する。	
8-C1-178	第三者被害防止の観点から、のり面工・土工構造物の異常を把握するための点検を実施し、安全な通行を確保する。	
8-C1-179	道路附属物の落下、倒壊による第三者被害の防止の観点から、点検を実施し安全な通行を確保する。	
8-C1-180	第三者被害防止の観点から、のり面工・土工構造物の異常を把握するための点検を実施し、安全な通行を確保する。	
8-C1-181	道路利用者及び第三者の被害を防止の観点から橋梁本体及び附属物の異常を把握するための点検を実施し、安全な通行を確保する。	
8-C1-182	道路利用者及び第三者の被害を防止の観点から橋梁本体及び附属物の異常を把握するための点検を実施し、安全な通行を確保する。	
8-C1-183	道路附属物の落下、倒壊による第三者被害の防止の観点から、点検を実施し安全な通行を確保する。	
8-C1-184	第三者被害防止の観点から、のり面工・土工構造物の異常を把握するための点検を実施し、安全な通行を確保する。	
8-C1-185	道路附属物の落下、倒壊による第三者被害の防止の観点から、点検を実施し安全な通行を確保する。	
8-C1-186	第三者被害防止の観点から、のり面工・土工構造物の異常を把握するための点検を実施し、安全な通行を確保する。	
8-C1-187	老朽化が進行する道路舗装が増加する中、路面性状調査を実施し、維持管理計画の策定を図り、安全な通行を確保する。	
8-C1-188	道路利用者及び第三者の被害を防止の観点から橋梁本体及び附属物の異常を把握するための点検を実施し、安全な通行を確保する。	
8-C1-189	第三者被害防止の観点から、のり面工・土工構造物の異常を把握するための点検を実施し、安全な通行を確保する。	
8-C1-190	急速に高齢化橋梁が増加する中で適切な維持管理計画の策定を図るとともに、道路利用者及び第三者の被害を防止の観点から点検を実施し、安全な通行を確保する	
8-C1-191	道路利用者及び第三者の被害を防止の観点から橋梁本体及び附属物の異常を把握するための点検を実施し、安全な通行を確保する。	
8-C1-192	道路利用者及び第三者の被害を防止の観点から橋梁本体及び附属物の異常を把握するための点検を実施し、安全な通行を確保する。	
8-C1-193	トンネルの倒壊や附属施設の落下による第三者被害の防止の観点から、点検を実施し安全な通行を確保する。	
8-C1-194	道路附属物の落下、倒壊による第三者被害の防止の観点から、点検を実施し安全な通行を確保する。	
8-C1-195	第三者被害防止の観点から、のり面工・土工構造物の異常を把握するための点検を実施し、安全な通行を確保する。	
8-C1-196	道路附属物の落下、倒壊による第三者被害の防止の観点から、点検を実施し安全な通行を確保する。	
8-C1-197	第三者被害防止の観点から、のり面工・土工構造物の異常を把握するための点検を実施し、安全な通行を確保する。	

（注）今後の社会情勢や交付される予算規模次第では、事業箇所や実施期間等を変更する可能性があります。

8-C1-198	道路利用者及び第三者の被害を防止の観点から橋梁本体及び附属物の異常を把握するための点検を実施し、安全な通行を確保する。	
8-C1-199	道路利用者及び第三者の被害を防止の観点から橋梁本体及び附属物の異常を把握するための点検を実施し、安全な通行を確保する。	
8-C1-200	道路利用者及び第三者の被害を防止の観点から橋梁本体及び附属物の異常を把握するための点検を実施し、安全な通行を確保する。	
8-C1-201	老朽化が進行する道路舗装が増加する中、路面性状調査を実施し、維持管理計画の策定を図り、安全な通行を確保する。	
8-C1-202	道路附属物の落下、倒壊による第三者被害の防止の観点から、点検を実施し安全な通行を確保する。	
8-C1-203	道路附属物の落下、倒壊による第三者被害の防止の観点から、点検を実施し安全な通行を確保する。	
8-C1-204	第三者被害防止の観点から、のり面工・土工構造物の異常を把握するための点検を実施し、安全な通行を確保する。	
8-C1-205	道路利用者及び第三者の被害を防止の観点から橋梁本体及び附属物の異常を把握するための点検を実施し、安全な通行を確保する。	
8-C1-206	急速に高齢化橋梁が増加する中で適切な維持管理計画の策定を図るとともに、道路利用者及び第三者の被害を防止の観点から点検を実施し、安全な通行を確保する	
8-C1-207	道路附属物の落下、倒壊による第三者被害の防止の観点から、点検を実施し安全な通行を確保する。	
8-C1-208	道路利用者及び第三者の被害を防止の観点から橋梁本体及び附属物の異常を把握するための点検を実施し、安全な通行を確保する。	
8-C1-209	第三者被害防止の観点から、のり面工・土工構造物の異常を把握するための点検を実施し、安全な通行を確保する。	
8-C1-210	道路利用者及び第三者の被害を防止の観点から橋梁本体及び附属物の異常を把握するための点検を実施し、安全な通行を確保する。	
8-C1-211	トンネルの倒壊や附属施設の落下による第三者被害の防止の観点から、点検を実施し安全な通行を確保する。	
8-C1-212	老朽化が進行する道路舗装が増加する中、路面性状調査を実施し、維持管理計画の策定を図り、安全な通行を確保する。	
8-C1-213	道路附属物の落下、倒壊による第三者被害の防止の観点から、点検を実施し安全な通行を確保する。	
8-C1-214	第三者被害防止の観点から、のり面工・土工構造物の異常を把握するための点検を実施し、安全な通行を確保する。	
8-C1-215	急速に高齢化橋梁が増加する中で適切な維持管理計画の策定を図るとともに、道路利用者及び第三者の被害を防止の観点から点検を実施し、安全な通行を確保する	
8-C1-216	道路利用者及び第三者の被害を防止の観点から橋梁本体及び附属物の異常を把握するための点検を実施し、安全な通行を確保する。	
8-C1-217	道路附属物の落下、倒壊による第三者被害の防止の観点から、点検を実施し安全な通行を確保する。	
8-C1-218	第三者被害防止の観点から、のり面工・土工構造物の異常を把握するための点検を実施し、安全な通行を確保する。	
8-C1-219	道路利用者及び第三者の被害を防止の観点から橋梁本体及び附属物の異常を把握するための点検を実施し、安全な通行を確保する。	
8-C1-220	老朽化が進行する道路舗装が増加する中、路面性状調査を実施し、維持管理計画の策定を図り、安全な通行を確保する。	
8-C1-221	第三者被害防止の観点から、のり面工・土工構造物の異常を把握するための点検を実施し、安全な通行を確保する。	
8-C1-222	道路附属物の落下、倒壊による第三者被害の防止の観点から、点検を実施し安全な通行を確保する。	
8-C1-223	急速に高齢化橋梁が増加する中で適切な維持管理計画の策定を図るとともに、道路利用者及び第三者の被害を防止の観点から点検を実施し、安全な通行を確保する	
8-C1-224	道路附属物の落下、倒壊による第三者被害の防止の観点から、点検を実施し安全な通行を確保する。	
8-C1-225	第三者被害防止の観点から、のり面工・土工構造物の異常を把握するための点検を実施し、安全な通行を確保する。	
8-C1-226	道路利用者及び第三者の被害を防止の観点から橋梁本体及び附属物の異常を把握するための点検を実施し、安全な通行を確保する。	
8-C1-227	道路利用者及び第三者の被害を防止の観点から橋梁本体及び附属物の異常を把握するための点検を実施し、安全な通行を確保する。	
8-C1-228	トンネルの倒壊や附属施設の落下による第三者被害の防止の観点から、点検を実施し安全な通行を確保する。	
8-C1-229	トンネルの倒壊や附属施設の落下による第三者被害の防止の観点から、点検を実施し安全な通行を確保する。	
8-C1-230	道路利用者及び第三者の被害を防止の観点から橋梁本体及び附属物の異常を把握するための点検を実施し、安全な通行を確保する。	
8-C1-231	老朽化が進行する道路舗装が増加する中、路面性状調査を実施し、維持管理計画の策定を図り、安全な通行を確保する。	
8-C1-232	道路利用者及び第三者の被害を防止の観点から橋梁本体及び附属物の異常を把握するための点検を実施し、安全な通行を確保する。	
8-C1-233	老朽化が進行する道路舗装が増加する中、路面性状調査を実施し、維持管理計画の策定を図り、安全な通行を確保する。	
8-C1-234	第三者被害防止の観点から、のり面工・土工構造物の異常を把握するための点検を実施し、安全な通行を確保する。	
8-C1-235	道路利用者及び第三者の被害を防止の観点から橋梁本体及び附属物の異常を把握するための点検を実施し、安全な通行を確保する。	
8-C1-236	道路利用者及び第三者の被害を防止の観点から橋梁本体及び附属物の異常を把握するための点検を実施し、安全な通行を確保する。	
8-C1-237	道路利用者及び第三者の被害を防止の観点から橋梁本体及び附属物の異常を把握するための点検を実施し、安全な通行を確保する。	

D　社会資本整備円滑化地籍整備事業

番号	事業種別	地域種別	交付対象	直接間接	事業者	要素となる事業名（事業箇所）	事業内容（面積等）	市町村名	事業実施期間（年度） H25	H26	H27	H28	H29	全体事業費（百万円）	備考
											合計			0	

番号	一体的に実施することにより期待される効果	備考

交付金の執行状況

（単位：百万円）

	H26	H27	H28	H29
配分額	2,316	3,202		
計画別流用	0	0		
交付額	2,316	3,202		
前年度からの繰越額	1,519	1,245		
支払済額	2,575	3,118		
翌年度繰越額	1,245	1,329		
うち未契約繰越額	365	426		
不用額	15	0		
未契約繰越＋不用率	9.9%	9.6%		
未契約繰越＋不用率が10%を超えている場合その理由	－	－		

※　平成２６年度以降の各年度の決算額を記載。
※　平成２８年度は、決算額が確定でき次第記載。

（注）今後の社会情勢や交付される予算規模次第では、事業箇所や実施期間等を変更する可能性があります。

社会資本総合整備計画（道路構造物の計画的な維持修繕）

計画の名称	8　元気で安全・安心な兵庫の道づくり（道路構造物の計画的な維持修繕）		
計画の期間	平成25年度～平成29年度（5年間）	交付対象	兵庫県、姫路市ほか37市町

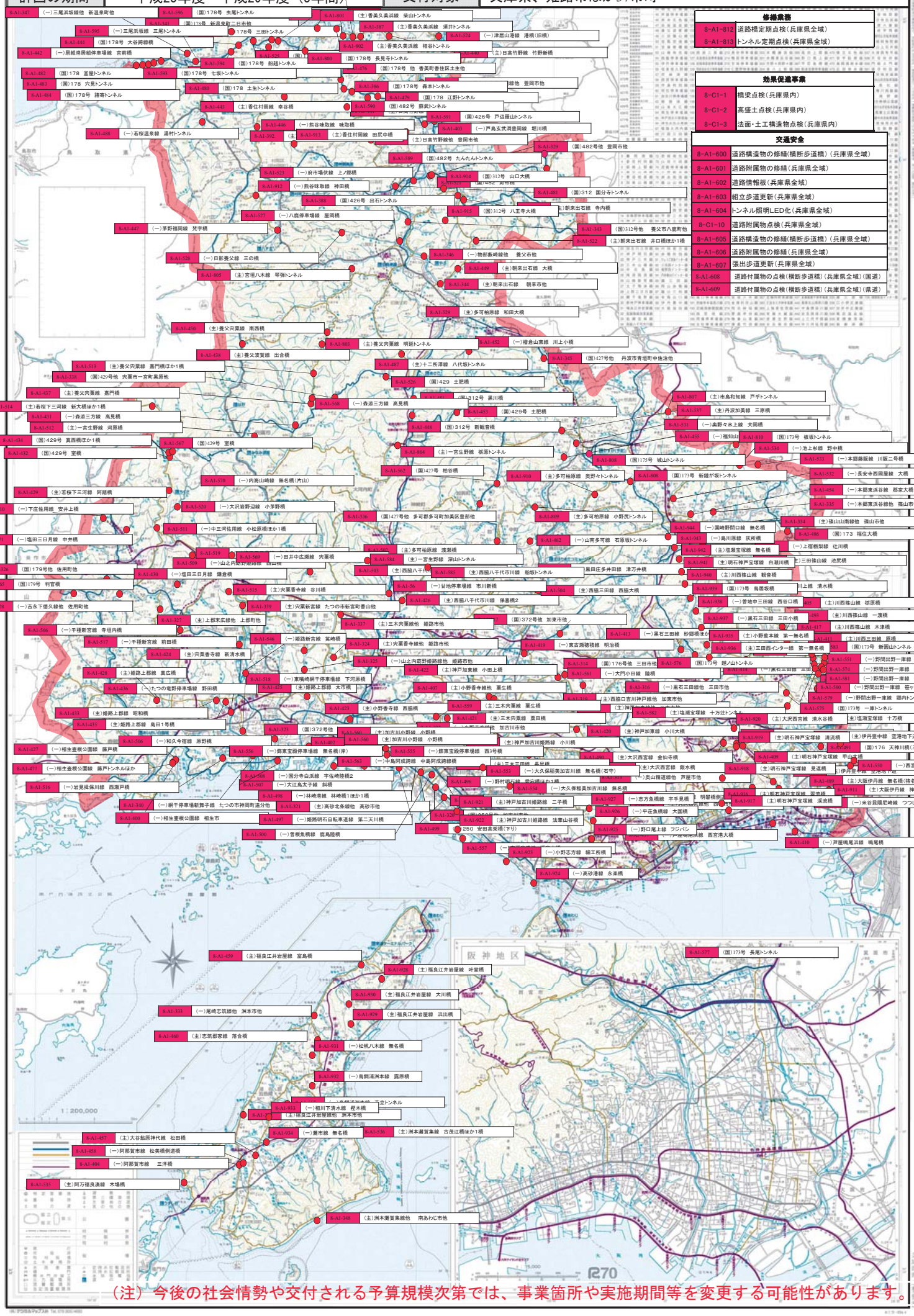

修繕業務	
8-A1-812	道路橋定期点検（兵庫県全域）
8-A1-813	トンネル定期点検（兵庫県全域）

効果促進事業	
8-C1-1	橋梁点検（兵庫県内）
8-C1-2	高盛土点検（兵庫県内）
8-C1-3	法面・土工構造物点検（兵庫県内）

交通安全	
8-A1-600	道路構造物の修繕（横断歩道橋）（兵庫県全域）
8-A1-601	道路附属物の修繕（兵庫県全域）
8-A1-602	道路情報板（兵庫県全域）
8-A1-603	組立歩道更新（兵庫県全域）
8-A1-604	トンネル照明LED化（兵庫県全域）
8-C1-10	道路附属物点検（兵庫県全域）
8-A1-605	道路構造物の修繕（横断歩道橋）（兵庫県全域）
8-A1-606	道路附属物の修繕（兵庫県全域）
8-A1-607	張出歩道更新（兵庫県全域）
8-A1-608	道路付属物の点検（横断歩道橋）（兵庫県全域）（国道）
8-A1-609	道路付属物の点検（横断歩道橋）（兵庫県全域）（県道）

（注）今後の社会情勢や交付される予算規模次第では、事業箇所や実施期間等を変更する可能性があります。

社会資本総合整備計画（道路構造物の計画的な維持修繕）

計画の名称	８ 元気で安全・安心な兵庫の道づくり（道路構造物の計画的な維持修繕）		
計画の期間	平成25年度～平成29年度（5年間）	交付対象	兵庫県、姫路市ほか37市町

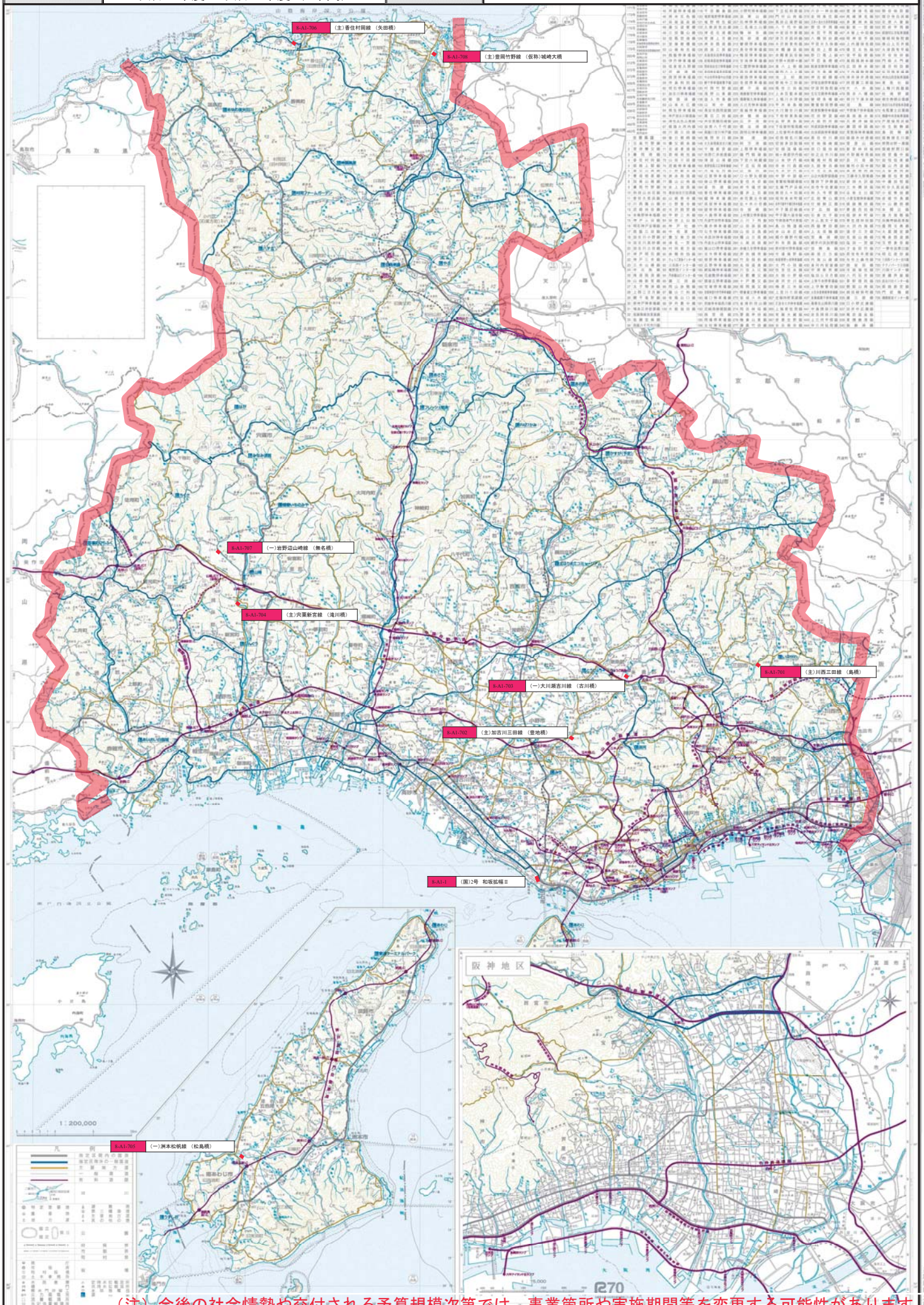

（注）今後の社会情勢や交付される予算規模次第では、事業箇所や実施期間等を変更する可能性があります。

社会資本総合整備計画（活力創出基盤整備）

計画の名称	元気で安全・安心な兵庫の道づくり（道路構造物の計画的な維持修繕）		
計画の期間	平成25年度～平成29年度（5年間）	交付対象	兵庫県、姫路市ほか37市町

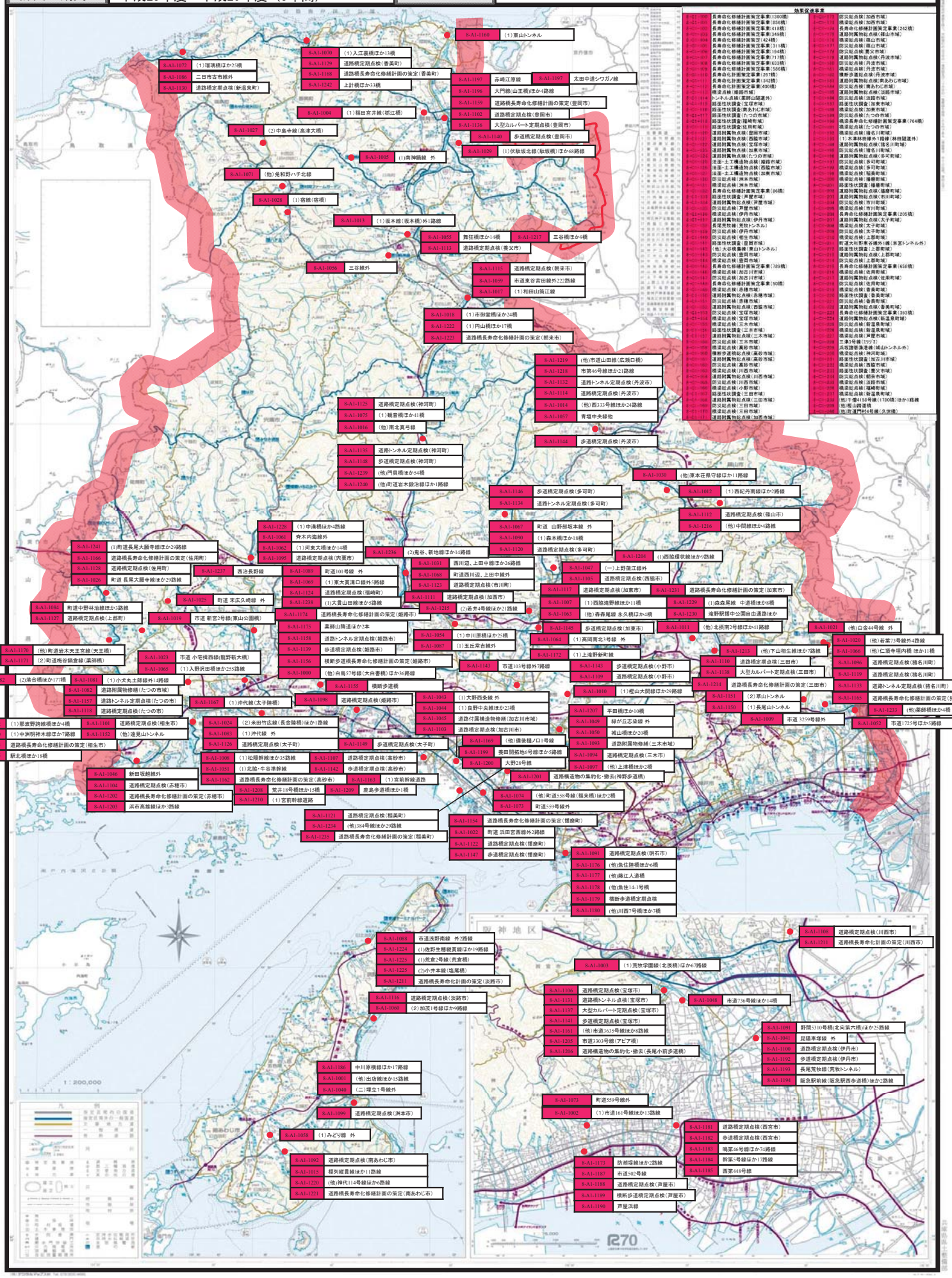

（注）今後の社会情勢や交付される予算規模次第では、事業箇所や実施期間等を変更する可能性があります。