

【週報】あかし保健所管内 感染症発生動向調査2023年第29週(2023/7/17~2023/7/23)

< 定点把握対象感染症発生状況(定点医療機関あたり患者数) >

小児科定点(7医療機関)		2023年									
疾病名称 【警戒レベル基準】	20週	21週	22週	23週	24週	25週	26週	27週	28週	29週	
	5/15~	5/22~	5/29~	6/5~	6/12~	6/19~	6/26~	7/3~	7/10~	7/17~	
	RSウイルス感染症	3.29	4.57	7.29	6.86	7.29	9.29	6.00	7.29	7.43	2.43
咽頭結膜熱 【3.00~】	3.14	6.00	2.86	1.57	2.71	3.14	2.00	0.43	0.57	0.71	
A群溶血性レンサ球菌咽頭炎 【8.00~】	2.29	1.57	0.71	1.57	1.29	1.14	0.43	1.86	2.00	0.71	
感染性胃腸炎 【20.00~】	13.00	14.86	10.86	10.57	10.86	10.14	7.14	11.43	8.43	7.14	
水痘 【2.00~】	0.14	0.00	0.14	0.14	0.00	0.14	0.00	0.00	0.00	0.14	
手足口病 【5.00~】	0.00	0.00	0.00	0.43	0.29	0.00	1.86	2.14	0.57	0.71	
伝染性紅斑 【2.00~】	0.00	0.00	0.00	0.00	0.00	0.00	0.00	0.00	0.00	0.00	
突発性発しん	0.57	0.57	0.71	0.71	0.57	0.43	0.43	1.00	0.71	0.57	
ヘルパンギーナ 【6.00~】	2.86	6.14	5.29	6.29	6.71	6.29	6.29	8.29	6.29	2.43	
流行性耳下腺炎 【6.00~】	0.00	0.14	0.14	0.00	0.00	0.00	0.29	0.29	0.00	0.00	

インフルエンザ・新型コロナウイルス感染症定点(11医療機関)		2023年									
疾病名称 【警戒レベル基準】	20週	21週	22週	23週	24週	25週	26週	27週	28週	29週	
	5/15~	5/22~	5/29~	6/5~	6/12~	6/19~	6/26~	7/3~	7/10~	7/17~	
	インフルエンザ 【30.00~】	1.00	1.45	1.18	0.91	1.45	1.64	2.18	3.00	2.09	1.91
新型コロナウイルス感染症	1.18	0.91	1.82	2.73	2.55	2.36	3.82	6.36	5.64	9.55	

眼科定点(2医療機関)		2023年									
疾病名称 【警戒レベル基準】	20週	21週	22週	23週	24週	25週	26週	27週	28週	29週	
	5/15~	5/22~	5/29~	6/5~	6/12~	6/19~	6/26~	7/3~	7/10~	7/17~	
	急性出血性結膜炎 【1.00~】	0.00	0.00	0.00	0.00	0.00	0.00	0.00	0.00	0.00	0.00
流行性角結膜炎 【8.00~】	0.00	0.00	0.50	0.00	0.00	0.00	0.00	0.00	0.50	0.00	

< 全数把握対象感染症発生状況 >

感染症分類	疾病名称	2021年	2022年	2023年 (1~最新週)	2023年									
					20週	21週	22週	23週	24週	25週	26週	27週	28週	29週
					5/15~	5/22~	5/29~	6/5~	6/12~	6/19~	6/26~	7/3~	7/10~	7/17~
2類	結核	48	56	22	0	0	2	0	1	1	1	0	1	1
3類	腸管出血性大腸菌感染症	4	4	2	0	0	0	0	0	0	1	0	0	1
	細菌性赤痢	0	0	0	0	0	0	0	0	0	0	0	0	0
4類	E型肝炎	0	0	0	0	0	0	0	0	0	0	0	0	0
	デング熱	0	0	0	0	0	0	0	0	0	0	0	0	0
	日本紅斑熱	0	0	0	0	0	0	0	0	0	0	0	0	0
	レジオネラ症	8	5	1	0	0	0	0	0	0	0	0	0	0
5類	アメーバ赤痢	3	2	1	0	0	0	0	0	0	0	0	0	0
	ウイルス性肝炎	0	0	0	0	0	0	0	0	0	0	0	0	0
	侵襲性インフルエンザ菌感染症	1	1	2	0	0	0	0	0	0	0	0	0	0
	侵襲性肺炎球菌感染症	3	1	3	0	1	0	0	0	0	0	0	0	0
	水痘(入院例)	0	0	0	0	0	0	0	0	0	0	0	0	0
	梅毒	16	10	12	1	0	0	1	3	0	0	1	0	0
	カルバペネム耐性腸内細菌感染症	10	3	1	0	0	0	0	0	0	0	0	0	0
	劇症型溶血性レンサ球菌感染症	0	0	0	0	0	0	0	0	0	0	0	0	0
	後天性免疫不全症候群	3	1	0	0	0	0	0	0	0	0	0	0	0
	播種性クリプトコックス症	0	0	0	0	0	0	0	0	0	0	0	0	0
	百日咳	0	0	0	0	0	0	0	0	0	0	0	0	0
	麻しん	0	0	0	0	0	0	0	0	0	0	0	0	0
	風しん	0	0	0	0	0	0	0	0	0	0	0	0	0
急性脳炎	0	0	1	0	0	1	0	0	0	0	0	0	0	

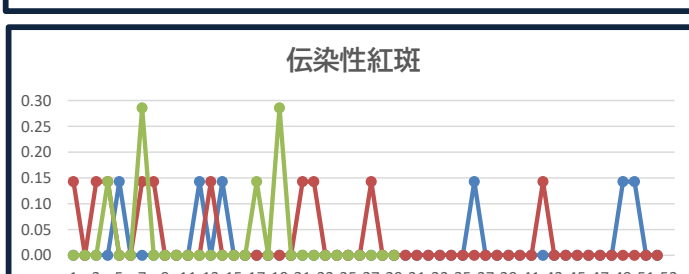
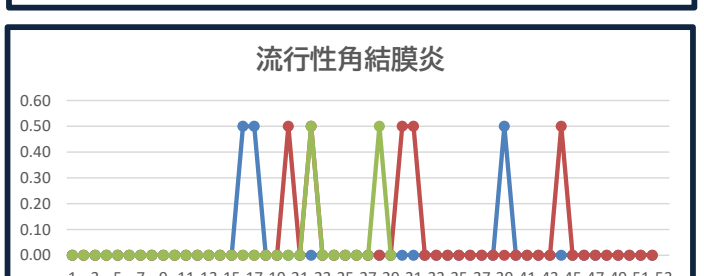
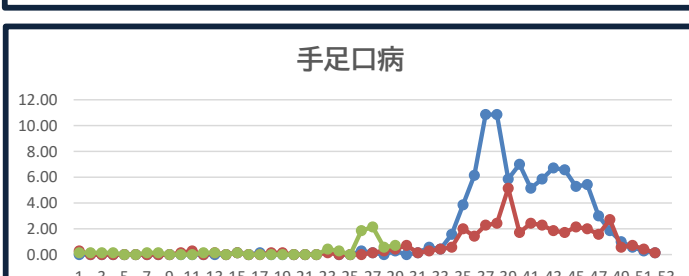
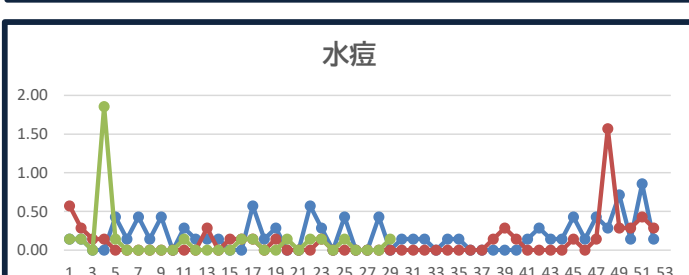
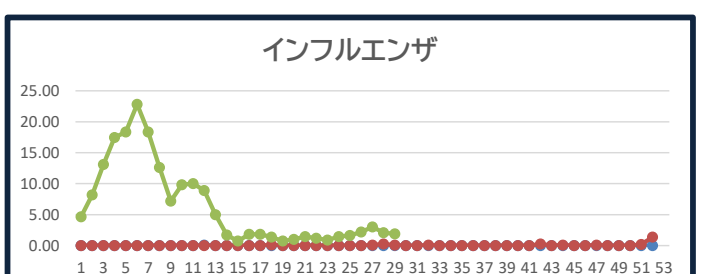
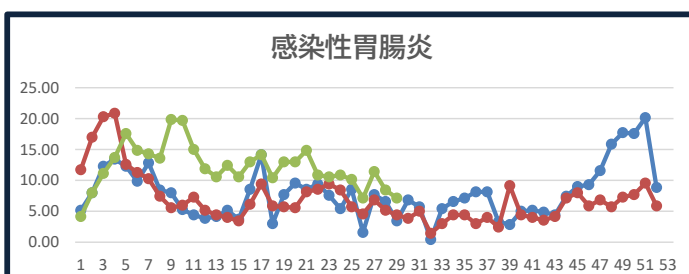
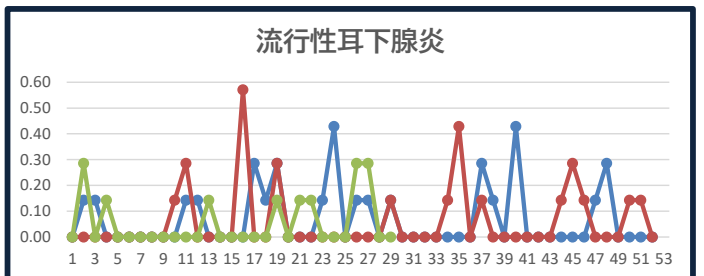
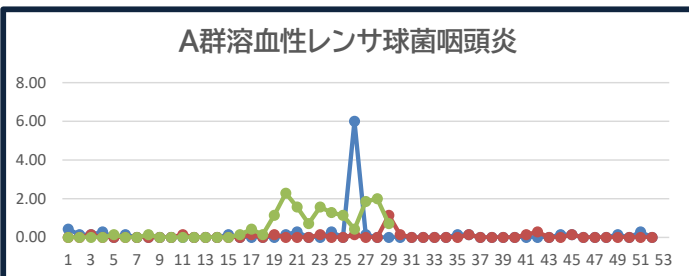
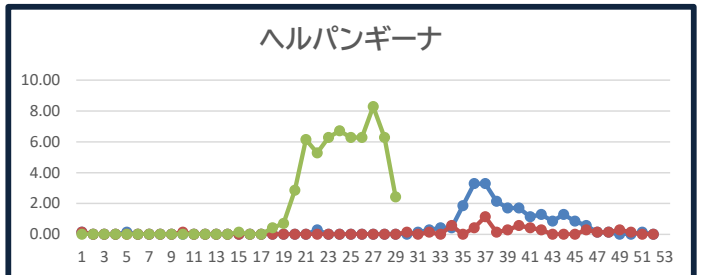
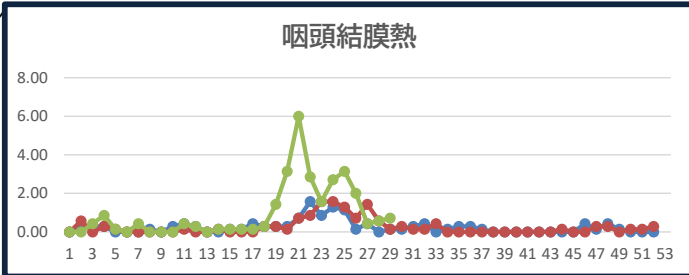
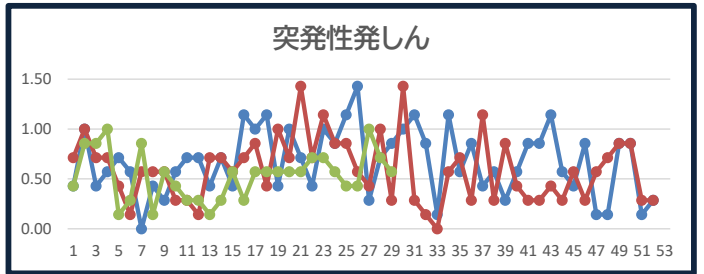
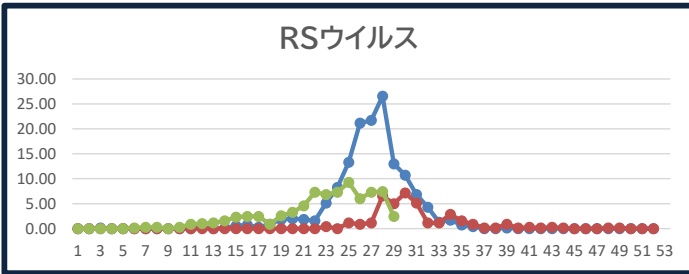

腸管出血性大腸菌に 注意しましょう！



特徴

- ・ 感染力が強く非常に少ない菌数で感染し、特に夏季に多く発生します
- ・ 大腸で増殖するときに毒素を産出します
- ・ 2～14日と潜伏期間が長いです

主な症状について

- ・ 腹痛と水様性下痢
- ・ 血便(鮮血便)、発熱、嘔吐等
- ・ 有症状者の6～7%において症状出現後、数日から2週間以内にHUS(溶血性尿毒症症候群)または脳症などの重篤な合併症が発症するといわれています

予防方法について

- ・ 食品は内部まで十分に加熱して食べましょう。(生食は避けましょう)
- ・ 生野菜はよく洗いましょう
- ・ 焼肉、バーベキューなど、生肉を触る箸と食事用の箸は別にしましょう
- ・ 調理前後、食事前、用便後は必ず石けんで手をよく洗いましょう
- ・ タオルの共用はやめましょう
- ・ まな板・包丁などの調理器具はよく洗い、塩素系消毒剤などで消毒しましょう