

2階平面図 S=1/100

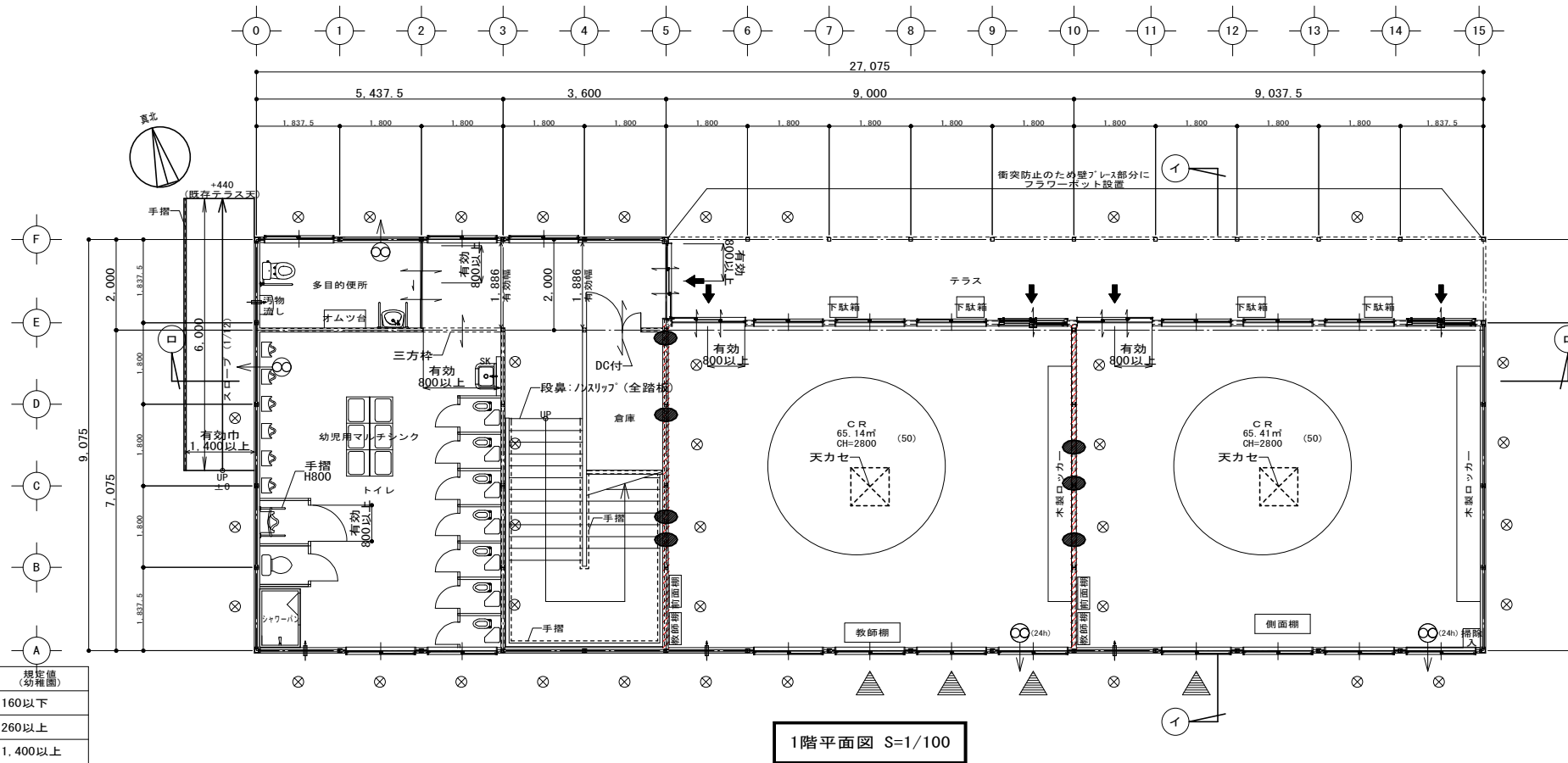

1階平面図 S=1/100

屋内階段 1F-2F

	設計値	規格値 (幼保園)
けあげ	152.9	160以下
踏板	260	260以上
巾	1.550	1.400以上
踊り場巾	1.800	1.200以上
手摺(2段)	H=750, 600	

凡例

⊗	壁プレス位置を示す。
⊙(24h)	壁付換気扇 (****同等以上) (24h)とある換気扇は24h換気とする。
↑	吸気口 (100φ)
	火気使用室無し
(**)	収容人員
令114条区画	防火上主要な間仕切り壁 (令114条 準耐火) (LGS65or100・PB t=9.5+9.5重貼・両面【QF045NP-9043】) 小屋裏・天井裏に達せしめる事。開口部は(不燃材)とする。防火区画を貫通する配管等は国土交通大臣が定めた構造方法又は、国土交通大臣の認定を受けたものを使用する事。
▽	消防有窓無窓検討開口部
消	消火器(ABC10型)
●	防火区画貫通位置を示す。

【消防法・有窓/無窓判定】  
 必要開口面積=27.075\*9.075/30=8.19㎡以上(1,2階共)  
 2階:有効開口面積=1.50x1.50x4=9.00㎡  
 2階判定:9.00≧8.19・・・有窓  
 1階:有効開口面積=1.50x1.50x4=9.00㎡  
 1階判定:9.00≧8.19・・・有窓

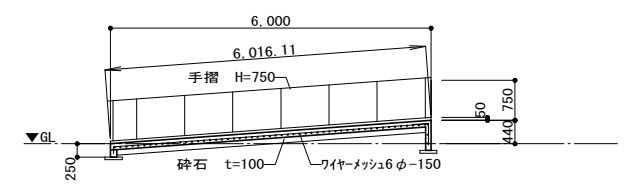

スロープ断面図 1/100

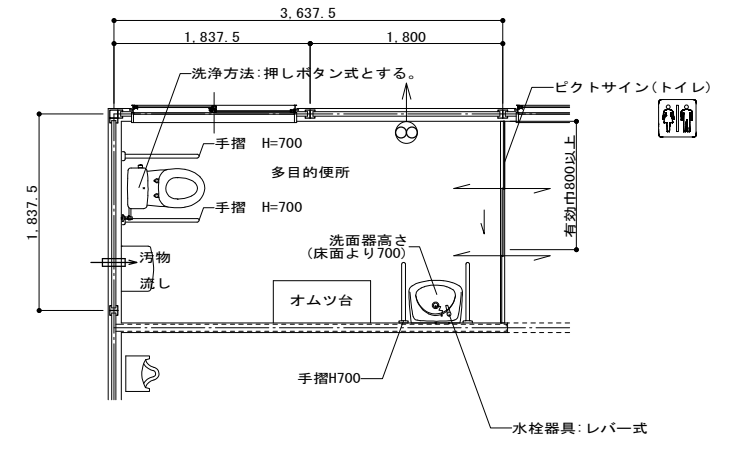

多目的便所詳細図 1/50

※階段ビクトサインについては、見通しのきく場所に設置のため設置省略(2階共)【福まち】  
 ※オストメイト便所については、既設普通教室棟を共同使用。【福まち】

※将来増設用配管はなし。

姫路市元塩町118番地  
 ㈱斗南設計 長川浩三郎  
 1級建築士(大臣)第157095号

外壁面積(南)	$(27.075 \times 7.877) - (1.50 \times 1.50 \times 23)$ =161.52㎡
窓面積(南)	$(1.50 \times 1.50 \times 23)$ =51.75㎡

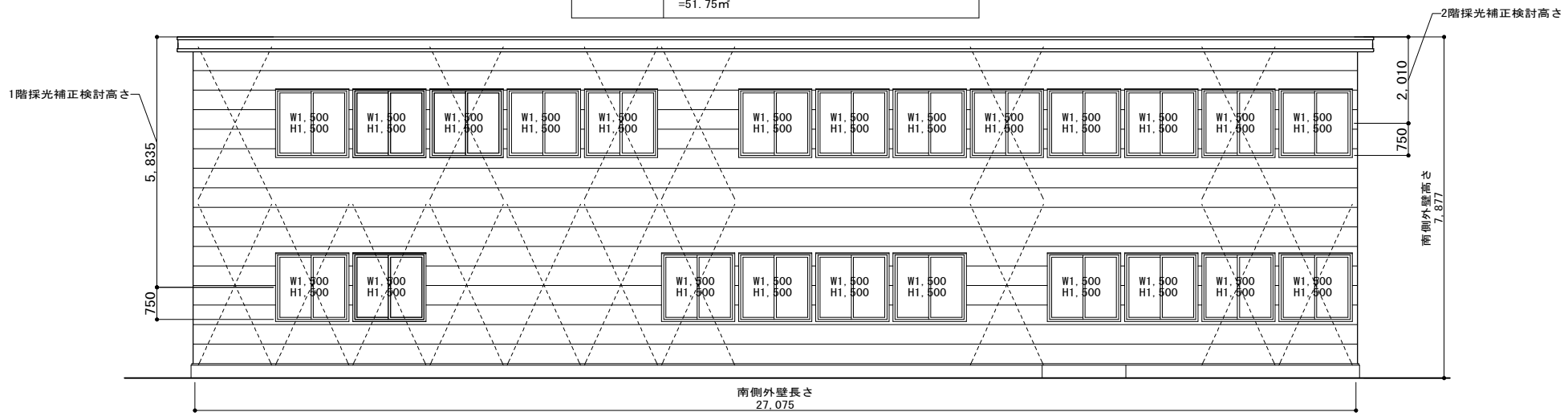

A通 立面図 S=1:100

外壁面積(西)	$(9.075 \times 7.877)$ =76.80㎡
窓面積(西)	0.00㎡

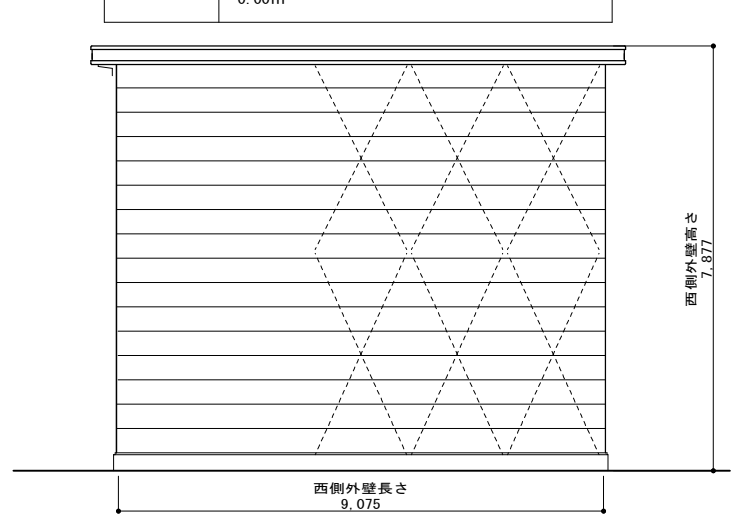

O通 立面図 S=1:100

外壁面積(北)	$(27.075 \times 7.877) - (1.50 \times 1.50 \times 23) - (1.50 \times 2.00 \times 4)$ =149.52㎡
窓面積(北)	$(1.50 \times 1.50 \times 23) + (1.50 \times 2.00 \times 4)$ =63.75㎡

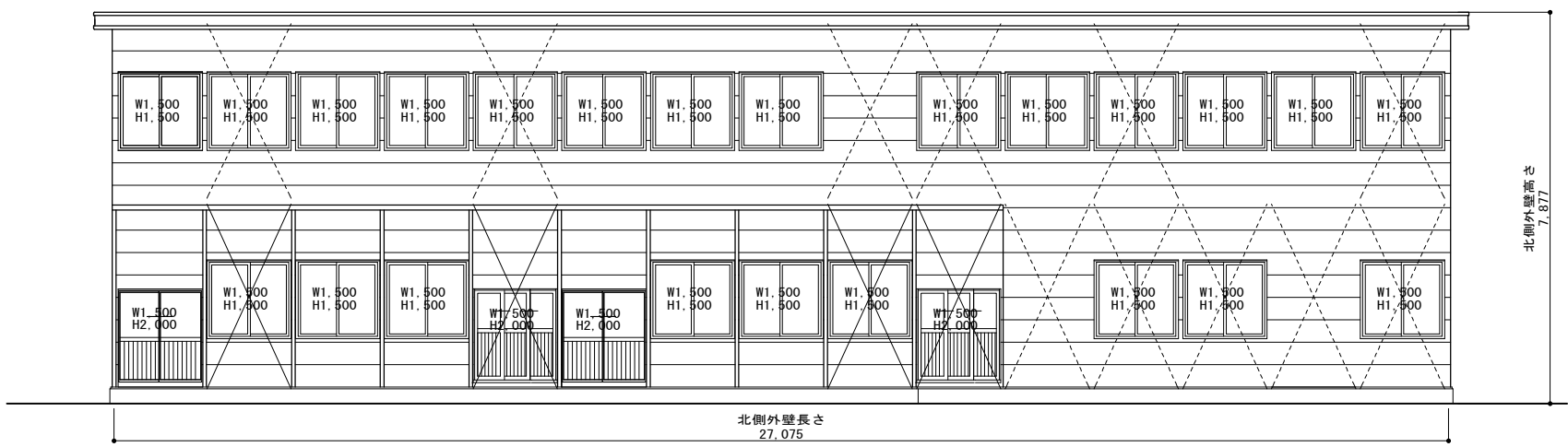

F通 立面図 S=1:100

外壁面積(東)	$(9.075 \times 7.877) - (1.50 \times 2.00)$ =68.48㎡
窓面積(東)	$(1.50 \times 2.00)$ =3.00㎡

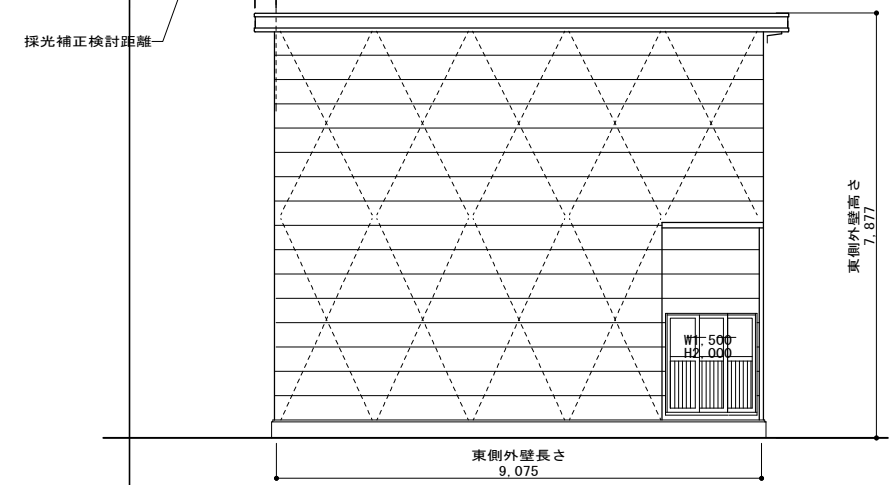

15通 立面図 S=1:100

□ 外部仕上表			
■ 屋根	ガルバリウム鋼板 t=0.6 折版葺 H=88 片流れ (表面) 無機質高充填フォーム t=4	■ 外壁	窯業系サイディング t=15又は16 (金具留め工法・塗装品・現場施工)
断熱材	(天井裏) グラスウール t=100 (24kg/m3品) 敷込み	断熱材	グラスウール t=25 (24kg/m3品) 充填
		目地	変性シリコン系シーリング
		縦樋	カラー塩ビ φ75
		軒樋	大型 M120
		■ 建具 窓	アルミサッシ 引き違い窓 硝子 スクールテンパ t=4
		出入口	アルミサッシ 引き分け戸

姫路市元塩町118番地  
榑斗南設計 長川浩三郎  
1級建築士(大臣)第157095号

凡例	
	防火上主要な間仕切り壁 (令114条 準耐火) [LGS65or100・PB t=9.5+9.5重貼・両面【QF045NP-9043】]
	小屋裏・天井裏に達せしめる事。
	開口部は(不燃材)とする。
	防火区画を貫通する配管等は不燃材又は認定品を使用すること。

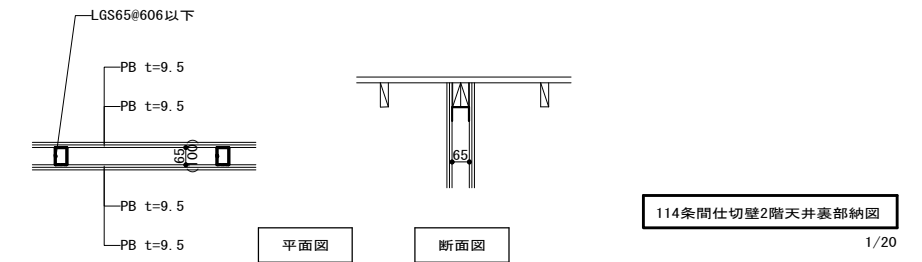
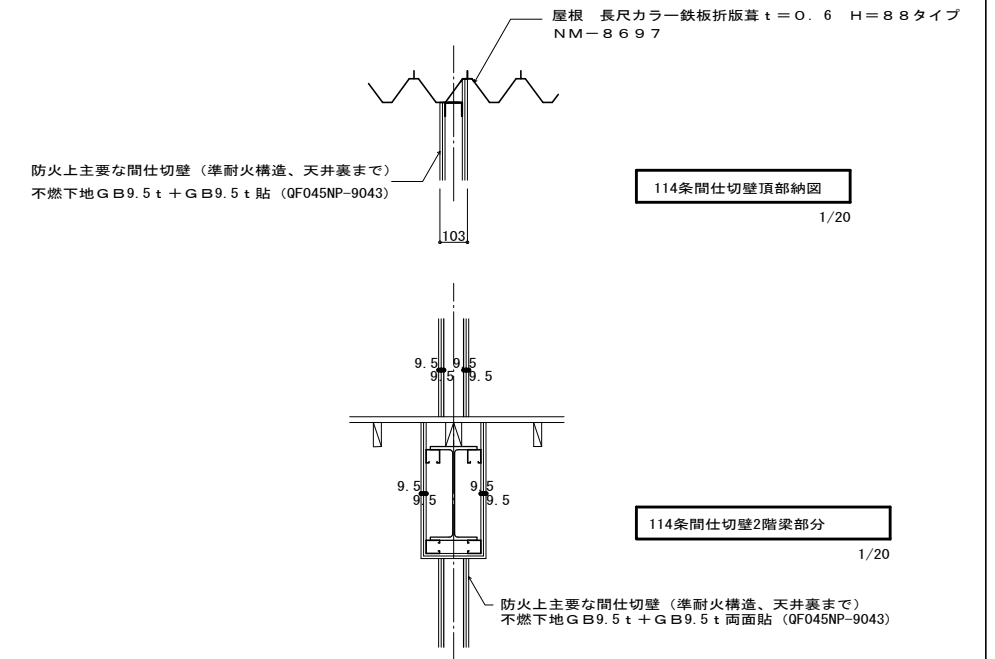
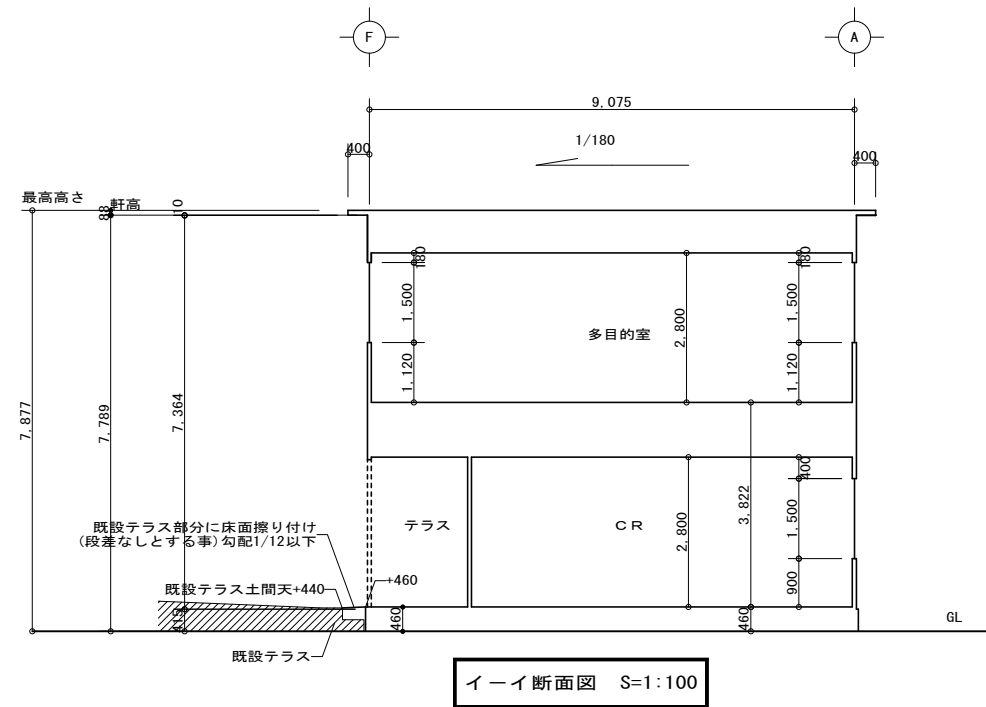

※デッキプレート頂部及び屋根については、ホード差込みとする事。

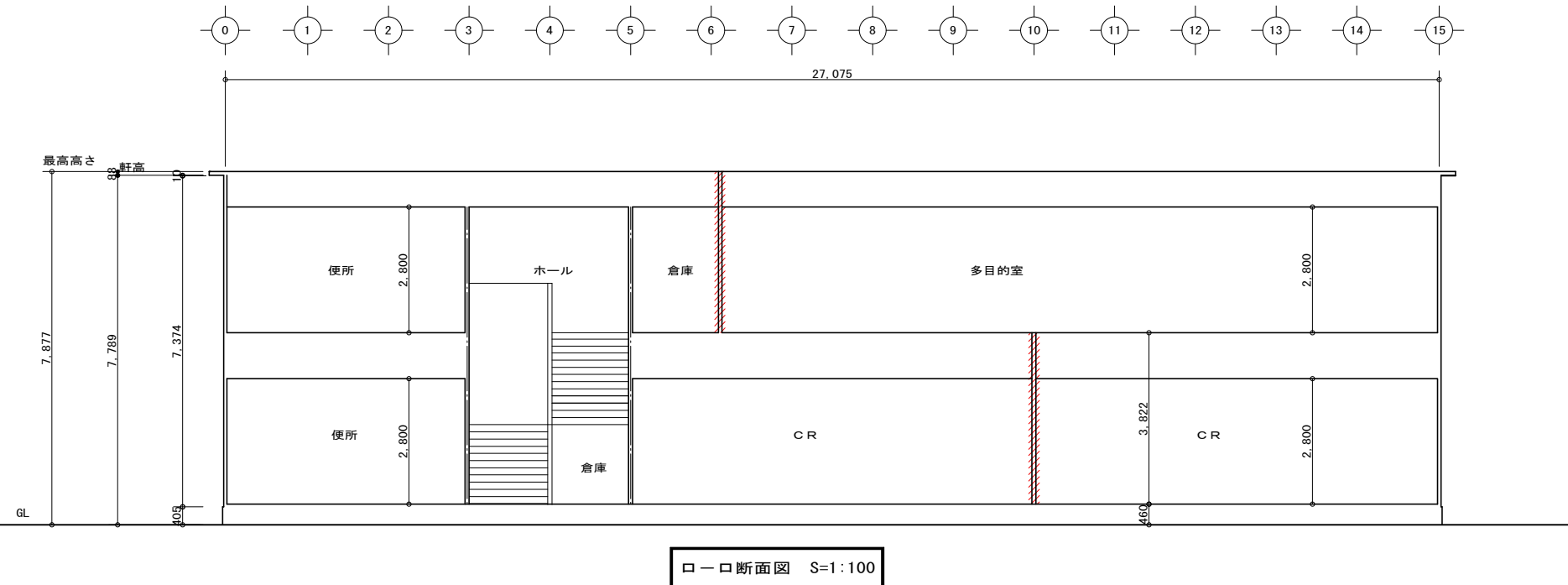

姫路市元塩町118番地  
榑斗南設計 長川浩三郎  
1級建築士(大臣)第157095号

BRANCH				APPR. BY				CHECKED BY				DRAWN BY				製作年月日		工事名称		内	
																28年4月 日		明石市立山手幼稚園 仮設園舎 賃貸借		A-07	
																		縮尺 A2 1 / 100		全果 **	
																		A3 1 / 141			

 明石市こども未来部こども育成室

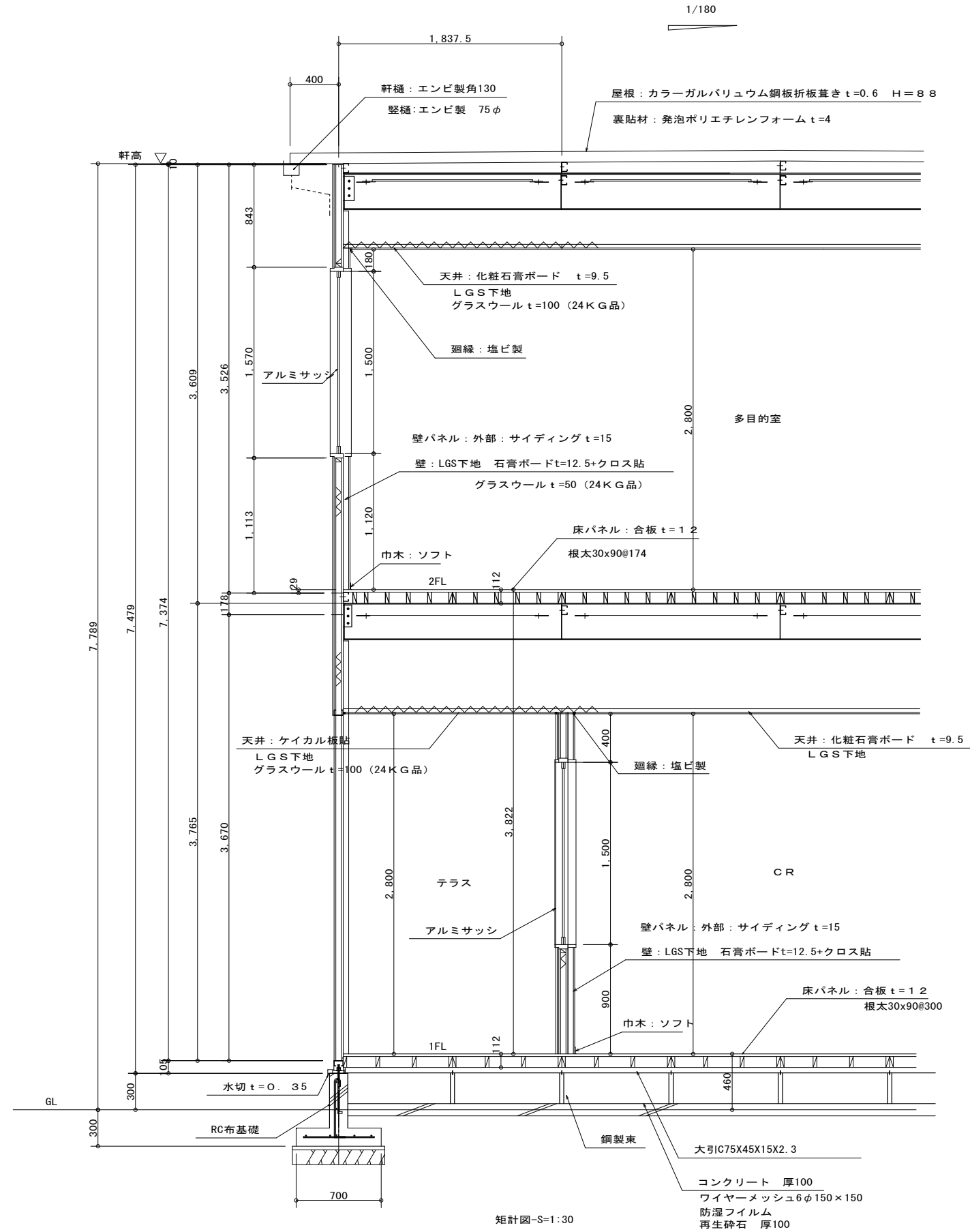

姫路市元塩町118番地  
 榑斗南設計 長川浩三郎  
 1級建築士(大臣)第157095号

				課長	副課長	係長	担当	製作年月日	工事名称	明石市立山手幼稚園 仮設園舎 賃貸借	内	A-08	
BRANCH	APPR. BY	CHECKED. BY	DRAWN BY	明石市こども未来部こども育成室				28年4月 日	図面名称	矩形図	縮尺 A2 1/30 A3 1/42	全葉	**

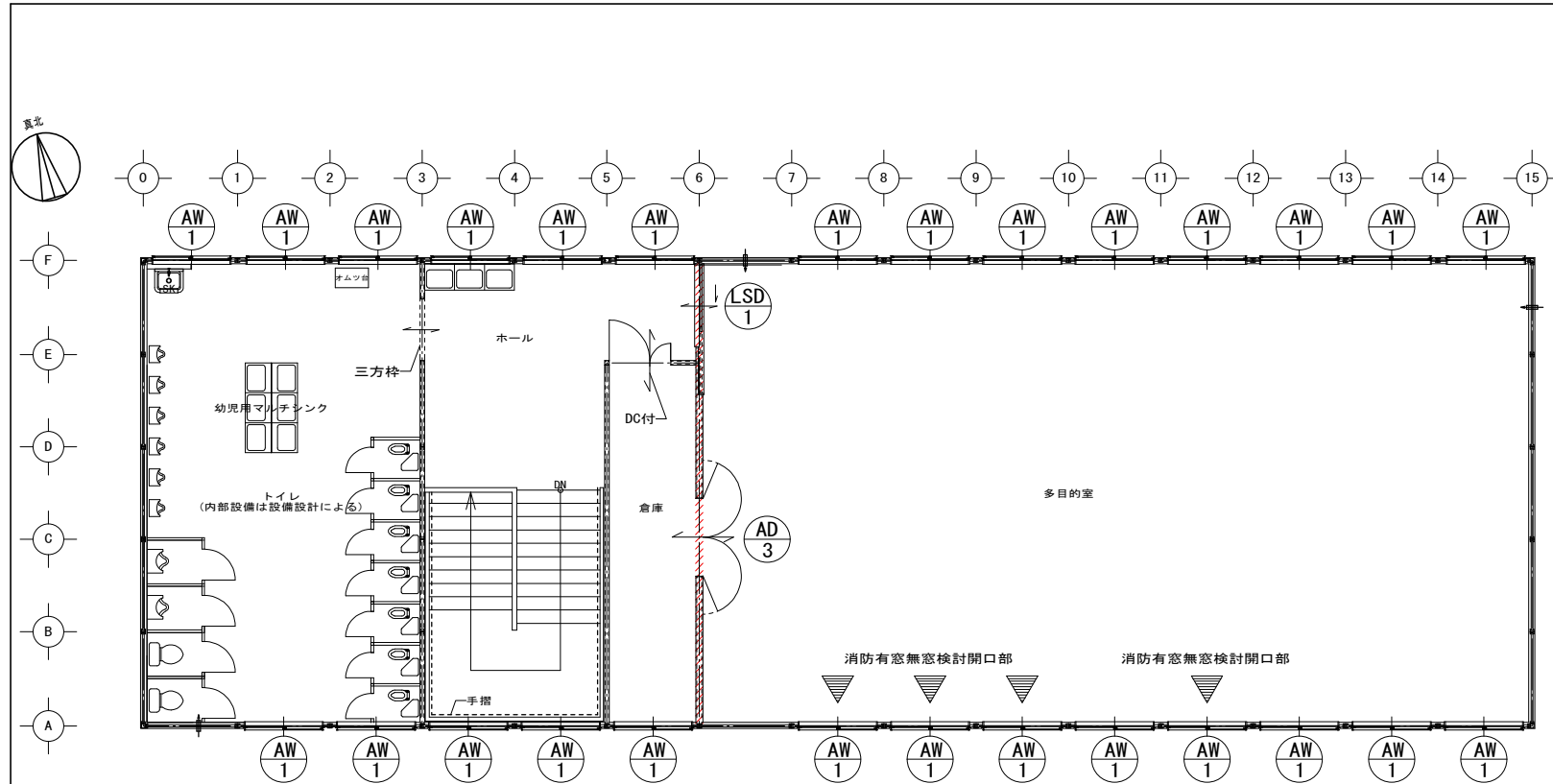

2階平面図 S=1/100

建具リスト S=1/50

記号	名称	AW 1	7&ミ製引違い窓	AD 1	7&ミ製2枚引き戸	AD 2	7&ミ製引違い窓
見込	数量	70	46	70	3	70	2
寸法 (w × h)		1500 × 1500		1500 × 2000		1500 × 2000	
場所		1F:CR, 廊下, トイレ, 多目的便所 2F:多目的室, ホール, トイレ, 倉庫		1F:CR		1F:CR	
姿図							
仕上げ		アルミ二次電解着色		アルミ二次電解着色		アルミ二次電解着色	
ガラス		スクールテンパー t=4		硝子:スクールテンパー t=4 下部:アルミパネル		硝子:スクールテンパー t=4 下部:アルミパネル	
付属金物		クレセント錠 他付属金物一式		クレセント錠 他付属金物一式		クレセント錠 他付属金物一式	
備考				番番:バリアフリー仕様			

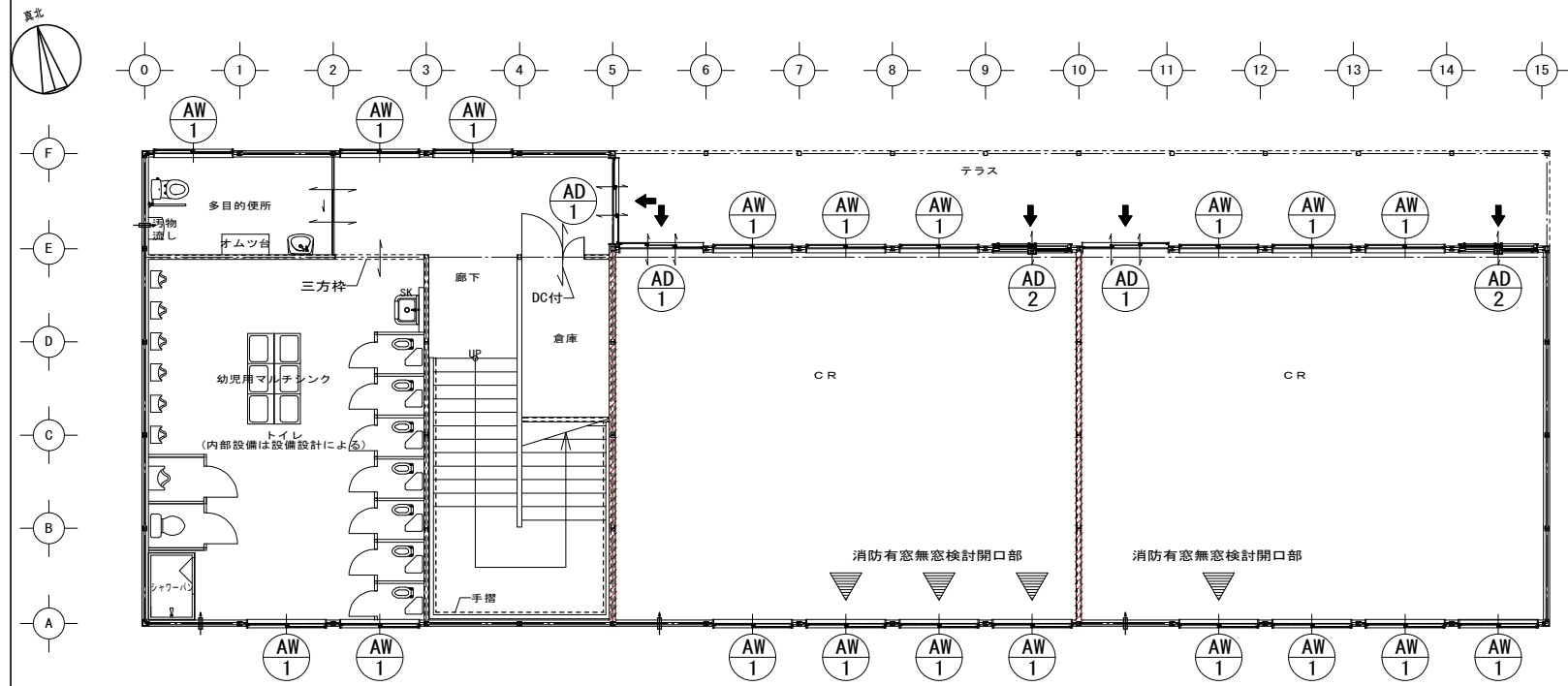

1階平面図 S=1/100

建具リスト S=1/50

記号	名称	AD 3	7&ミ製両開きドア	LSD 1	軽量鋼製フラッシュ片引き戸
見込	数量	-	1	-	1
寸法 (w × h)		1500 × 2000		1200 × 2000	
場所		2F:多目的室		2F:多目的室	
姿図					
仕上げ		アルミ二次電解着色		化粧鋼板 t=0.6	
ガラス		アルミパネル		-	
付属金物		握り玉 丁番 シリンダー錠 他付属金物一式		引き棒 シリンダー錠 他付属金物一式	
備考		番番:フラット		-	

姫路市元塩町118番地  
 榑斗南設計 長川浩三郎  
 1級建築士(大臣)第157095号