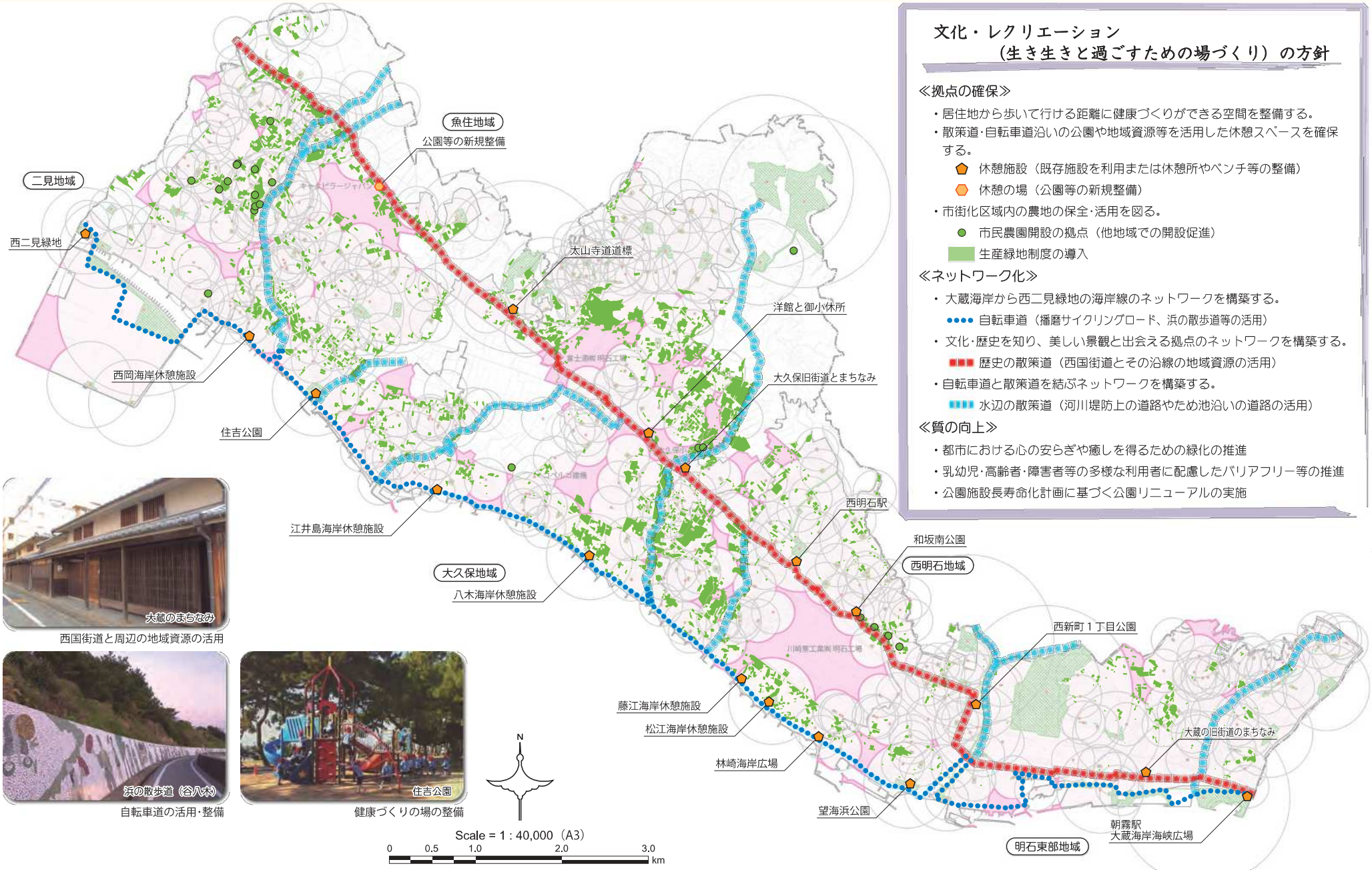

西国街道と周辺の地域資源の活用

自転車道の活用・整備

健康づくりの場の整備

文化・レクリエーション（生き生きと過ごすための場づくり）の方針

≪拠点の確保≫

- 居住地から歩いて行ける距離に健康づくりができる空間を整備する。
- 散策道･自転車道沿いの公園や地域資源等を活用した休憩スペースを確保する。
  - 休憩施設（既存施設を利用または休憩所やベンチ等の整備）
  - 休憩の場（公園等の新規整備）
- 市街化区域内の農地の保全･活用を図る。
  - 市民農園開設の拠点（他地域での開設促進）
  - 生産緑地制度の導入

≪ネットワーク化≫

- 大蔵海岸から西二見緑地の海岸線のネットワークを構築する。
  - 自転車道（播磨サイクリングロード、浜の散歩道等の活用）
- 文化･歴史を知り、美しい景観と出会える拠点のネットワークを構築する。
  - 歴史の散策道（西国街道とその沿線の地域資源の活用）
- 自転車道と散策道を結ぶネットワークを構築する。
  - 水辺の散策道（河川堤防上の道路やため池沿いの道路の活用）

≪質の向上≫

- 都市における心の安らぎや癒しを得るための緑化の推進
- 乳幼児･高齢者･障害者等の多様な利用者に配慮したバリアフリー等の推進
- 公園施設長寿命化計画に基づく公園リニューアルの実施

明石市緑の基本計画　文化・レクリエーション（生き生きと過ごすための場づくり）　方針図