

オープンカウンター公告

令和6年10月1日
明石市長 丸谷 聡子
(公印省略 財務室契約担当)

物 品 名	形 質	数 量	備 考
償却資産申告書送付用封筒 3種	仕様書のとおり		
仕様書のとおり			

1	案件番号	<u>8-3</u>
2	見積書提出期限	<u>令和6年10月15日</u> <u>午後2時00分</u> <u>まで</u>
※一度提出された見積書は、書き換え、引き換え又は撤回等することはできませんのでご注意ください。		
3	見積書提出場所	明石市財務室契約担当
4	納 入 場 所	資産税課
5	納 入 期 限	令和6年11月20日
6	参加要件 (①②のいずれも満たす者)	①市内業者または準市内業者 ②明石市競争入札等参加資格者名簿(物品・サービス部門)の物品の製造売上の部に契約の種類が <u>印刷写真</u> で登録されており、かつ、業種区分が <u>一般印刷</u> で登録されていること。
7	契約保証金	免除
8	消費税の取扱	落札金額に当たっては、見積書に記載された金額に当該金額の10%に相当する金額を加算した金額をもって落札金額とします。 見積者は、消費税に係る課税事業者であるか免税事業者であるかを問わず、見積った契約希望金額の110分の100に相当する金額を見積書に記載してください。
9	同等品の取扱	仕様書で同等品による見積りを可能としている場合に、 <u>見積書提出前の指定日時までに担当課で同等品の承認を得ていない見積者の見積りは無効となります。また、見積ったメーカー・型番を見積書の備考欄に必ず記載してください。</u>
10	質問期限	仕様書に対する質問がある場合は <u>明石市財務室契約担当宛に令和6年10月7日(月)午後1時まで</u> にメールまたはFAXで指定様式にて提出してください。(期限を過ぎての質問は受付できませんのでご注意ください)。
11	質問に対する回答	<u>令和6年10月9日(水)午後1時(予定)</u> に明石市ホームページ入札コーナーに掲載します。回答を確認のうえ見積書を提出してください。
12	その他	明石市オープンカウンター方式実施試行要領、明石市契約規則ほか関係法規を確認のうえ見積書を提出してください。

印刷仕様書				
品名	発注課	資産税課	担当者	大内
③ 償却資産申告書送付用封筒(窓無・料金後納)	連絡先	(078) 918-5238		
	数量	1,000枚 (500枚1箱)		
納品場所	資産税課	納期	令和6年11月20日(水)	
印刷方法	<input checked="" type="checkbox"/> コンピューター組版 <input type="checkbox"/> ダイレクト <input type="checkbox"/> その他 () <input checked="" type="checkbox"/> 見本のとおり			
	<input type="checkbox"/> オフセット <input type="checkbox"/> その他 ()			
規格	<input type="checkbox"/> A版 <input type="checkbox"/> B版 <input type="checkbox"/> その他 _____mm×_____mm <input type="checkbox"/> タブロイド版 _____項 _____ツ折り			
	封筒 <input type="checkbox"/> 長 _____号 <input checked="" type="checkbox"/> 角 _____2号 <input type="checkbox"/> その他 _____mm×_____mm			
表紙	<input type="checkbox"/> あり <input checked="" type="checkbox"/> なし <input type="checkbox"/> 再生紙 _____kg _____% 再生紙使用マーク <input type="checkbox"/> あり <input type="checkbox"/> なし <input type="checkbox"/> その他 _____紙 _____色 _____kg _____口			
	<input type="checkbox"/> 再生紙 _____kg _____% 再生紙使用マーク <input type="checkbox"/> あり <input type="checkbox"/> なし <input checked="" type="checkbox"/> その他 再生カラー紙 スカイ色 108 kg _____口			
本文	<input type="checkbox"/> 再生紙 _____kg _____% 再生紙使用マーク <input type="checkbox"/> あり <input type="checkbox"/> なし <input checked="" type="checkbox"/> その他 再生カラー紙 スカイ色 108 kg _____口			
	ページ数 _____ ページ 内 _____ ツ折り _____ 枚			
あい紙	<input type="checkbox"/> あり _____枚 <input checked="" type="checkbox"/> なし 紙質 _____紙 _____色 _____kg _____口			
	<input type="checkbox"/> カーボン紙 <input type="checkbox"/> ノンカーボン紙 _____発色 1セット _____枚 減感 <input type="checkbox"/> あり _____カ所 <input type="checkbox"/> なし			
カーボン			1枚目 _____色 _____kg	
			2枚目 _____色 _____kg	
刷色	<input checked="" type="checkbox"/> 1色		<input type="checkbox"/> 黒	<input type="checkbox"/> 赤
	<input type="checkbox"/> カラー		<input checked="" type="checkbox"/> 青	<input type="checkbox"/> その他 _____色 <input checked="" type="checkbox"/> 見本のとおり
刷方	<input type="checkbox"/> 片面刷り <input type="checkbox"/> 両面刷り <input checked="" type="checkbox"/> 片面刷り <input type="checkbox"/> 両面刷り <input type="checkbox"/> 片面刷り <input type="checkbox"/> 両面刷り <input type="checkbox"/> 刷方なし <input type="checkbox"/> 片面刷り <input type="checkbox"/> 両面刷り			
	<input type="checkbox"/> バラ <input type="checkbox"/> 天のり <input type="checkbox"/> 並製本 <input type="checkbox"/> 上製本 <input type="checkbox"/> くるみ表紙 <input type="checkbox"/> クロス巻き <input type="checkbox"/> 針金(中・平)とじ <input type="checkbox"/> ミシン 縦 _____本、横 _____本 <input type="checkbox"/> 穴あけ _____カ所 <input checked="" type="checkbox"/> 見本のとおり <input type="checkbox"/> サイド貼り			
製本	<input type="checkbox"/> 必要 <input type="checkbox"/> 不要 <input checked="" type="checkbox"/> 必要 _____1回 <input type="checkbox"/> 不要 <input type="checkbox"/> 必要 _____回 <input type="checkbox"/> 不要			
	<input type="checkbox"/> 必要 _____回 <input type="checkbox"/> 不要			
校正	<input type="checkbox"/> あり _____枚提示 カラー _____枚モノクロ _____枚 <input type="checkbox"/> あり _____枚提示 カラー _____枚モノクロ _____枚			
	<input checked="" type="checkbox"/> 原稿渡し <input checked="" type="checkbox"/> 手書き (ダイレクト・コンピュータ組版) <input type="checkbox"/> ワープロ (ダイレクト・コンピュータ組版) <input type="checkbox"/> データ渡し (ワード・エクセル・その他 ())			
指示事項	<input type="checkbox"/> データ渡し (ワード・エクセル・その他 ())			
	その他 ・窓無し ◎外かます			

見 積 書

品 名 償却資産申告書送付用封筒 3種

金 額

--	--	--	--	--	--	--	--	--	--

品 名	形 質	数 量	単 価	金 額
①資産申告書送付用封筒 (窓開き・区内特別)	仕様書のとおり	3,500枚		
②資産申告書送付用封筒 (窓開き・料金後納)	仕様書のとおり	3,000枚		
③資産申告書送付用封筒 (窓無し・料金後納)	仕様書のとおり	1,000枚		

備 考

上記の物品については、明石市契約規則その他関係法令等書類等熟知のうえ、上記の金額をもって見積します。

令 和 年 月 日

明石市長 様

住 所

商号又は名称

見積者

代表者職氏名

印

業者コード(_____)

- ※注意
- ①見積書は訂正しないこと。
 - ②見積書に掲載する金額は、見積もった契約金額の 100/110に相当する金額を見積書に記載すること。

※封入の郵便物は郵便物の規定に準じてください。

図2 (240mm x 332mm)

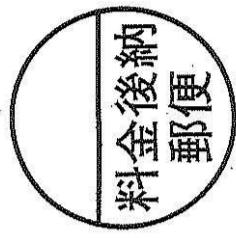

郵便区内特別

様

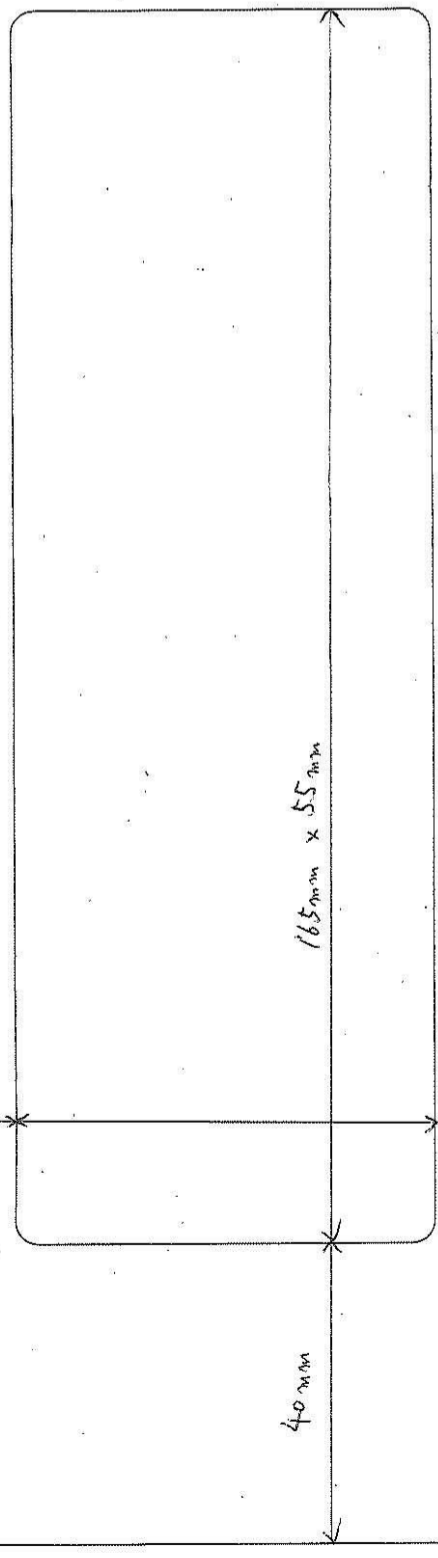

■ 償却資産申告書在中 ■

明石市役所

課名 資産税課 償却資産担当

〒673-8686 明石市中崎1丁目5番1号

TEL(078)918-5238 (直通) FAX(078)918-5104

角2 (240mm x 332mm)

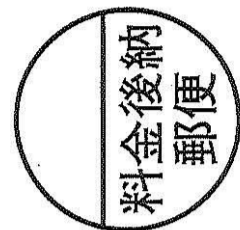

当市あての郵便物には票各紙が封入されています。

様

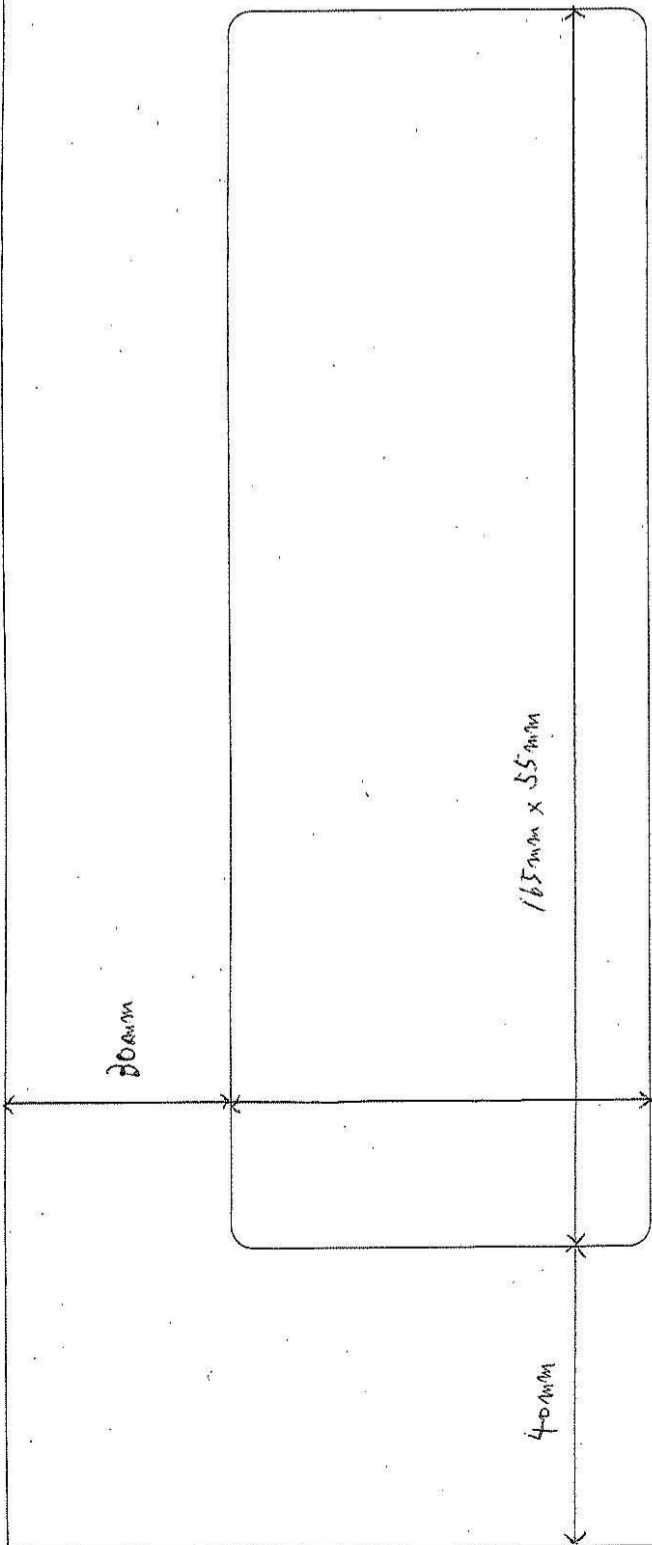

■ 償却資産申告書在中 ■

明石市役所

課名 資産税課 償却資産担当

〒673-8686 明石市中崎1丁目5番1号

TEL(078)918-5238 (直通) FAX(078)918-5104

③

角 2 (240mm x 332mm)

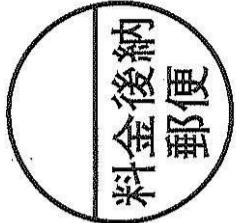

当市あての郵便物には票各券を封入してください。

明石市役所

課名 資産税課 償却資産担当

〒673-8686 明石市中崎1丁目5番1号

TEL(078)918-5238(直通) FAX(078)918-5104